



國立中興大學
National Chung Hsing University



國立中興大學獸醫學系

教授兼任系主任
陳文英

2024/11/08



獸醫基礎研究需才多

- 獸醫系是比較**不需要擔心出路的科系**，取得獸醫執照是成功就業的第一步，考試及格後可自行開業，可準備國家考試，成為公立獸醫師，可進入業界。
- 獸醫系畢業生也有人繼續深造，追求世界認可專科醫師，或轉往**醫學、生物化學、免疫學、生命科學、神經科學**等領域從事研究工作，有些則進入藥廠工作。

• 獸醫系

◎每年200億元寵物市場「寂寞商機」

◎生技公司與醫學中心的動物實驗工作

(必須有獸醫師執照)

獸醫比律師、會計師 不易失業



主計總處統計 醫療相關產業較能穩定經營 餐飲業5年內倒逾3

【記者全澤蓉/台北報導】

就如同國人壽命越來越長，企業的存活率也越來越高，不過產業結構跟著潮流出現巨大改變，曾經紅極一時的小鋼珠、蛋塔店現在已經很少見，隨著國人熱愛養寵物，現在當獸醫比當律師和會計師，更容易在競爭激烈的市場上站穩腳步經營下去。

根據主計總處統計，獸醫服務業存活

率93.31%，但是法律及會計服務業存活率僅87.46%；少子化社會，不少把寵物當成家人看待，即使寵物每次看病要花上千元，沒有健保補助，但很多飼主仍花錢不手軟。

主計總處認為，只要和醫療相關的產業，不管是醫人或醫動物，都算是比較穩定長久經營的企業，反倒是律師和會計師事務所，在台灣除了大型事務所，獨資或少數幾人合夥的中小型事務所，規模越小越容易因為不敵競爭壓力而退出。

會計師文哥就表示，聽到會計師比獸醫還容易倒，真的滿悲哀的，尤其是小型會計師事務所提供的服務差異性不大，稅務簽證、代客記帳為主，隨著國際化潮流，客戶需要進行海外投資，小事務所欠缺國際聯盟支援，很難提供海外支援給客戶，經營困境更高。因為無法提供差異化服務，剩下的就只有殺價

競爭，會計師事務所不論規模大年來惡性競爭情況很嚴重。

主計總處表示，企業規模越小，存活率越低，越容易因為競爭激烈而倒閉，餐飲業存活率不到7成，也就是5年內有超過3成的餐飲業會倒閉，小餐館或者手搖飲料規模都很小，競爭力當然比不上底子雄厚的大公司，加上如果有負面消息衝擊，就更難在商場上。

運動、休閒娛樂業 5年內倒一

那究竟可以從事哪些工作???

獸醫做什麼？

What does a veterinarian do?

1. 動物醫療

2. 防疫、檢疫

人畜共通疾病：禽流感、H1N1新型流感、非洲豬瘟

3. 公共衛生

食品安全衛生(狂牛症)、屠宰衛生、乳品衛生

藥物殘留(抗生素、瘦肉精、芬普尼)

缺蛋

4. 野生動物保育、動物福利

5. 醫學研究

1. 動物醫療

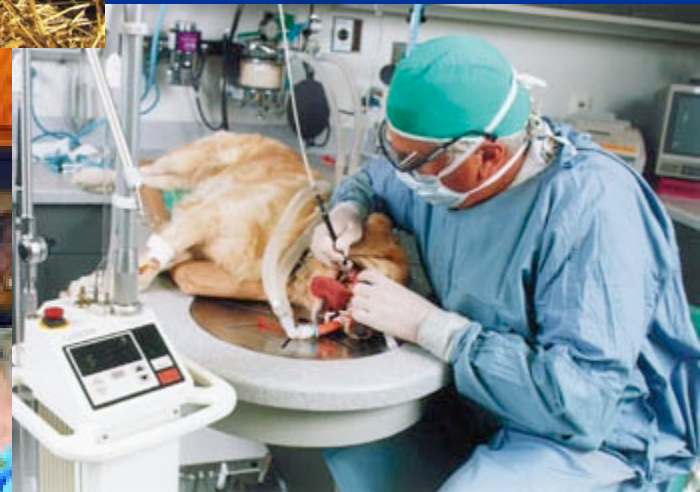

小動物或寵物 (伴侶動物)

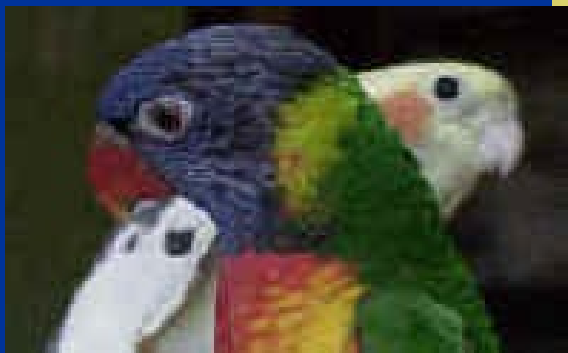

大動物(經濟動物)



家禽類(經濟動物)



養殖魚類(經濟動物)

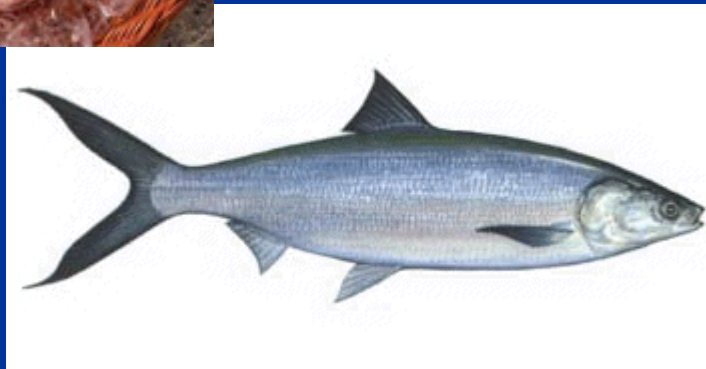
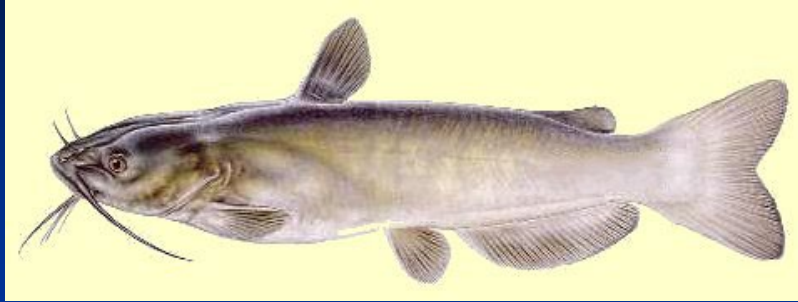

野生動物



實驗動物





The Blade



2. 防疫vs. 檢疫



世界一家: 全球防疫 One World One Health



非洲豬瘟 資訊專區



認識非洲豬瘟 最新消息 國際疫情現況 防檢疫措施 大事紀 宣導資料 防疫夥伴 相關連結

全力防堵非洲豬瘟

守護美味國產豬，請務必遵守：

- ✗ 不要自國外攜帶肉類產品入境
- ✗ 不要自國外網購肉類產品寄送臺灣
- ✗ 不要到國外畜牧場所參觀

我可以在冷凍豬肉存 1000 天

虎視眈眈

旅客違規攜帶肉品入境最高可罰 100 萬

服務專線
0800-039-131

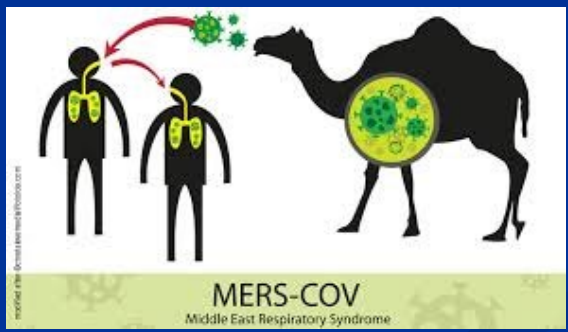

NEW VIRUS What is Mers-CoV?

■ The Middle East Respiratory Syndrome (Mers) is a viral respiratory illness. Mers is caused by a coronavirus called "Middle East Respiratory Syndrome Coronavirus" (Mers-CoV).

Mers symptoms: Coronavirus are common throughout the world; they usually cause mild to moderate upper-respiratory illness. The symptoms include severe acute respiratory illness with symptoms of fever, cough, and shortness of breath.

Spreading the infection: The virus can spread from person to person through close contact. Transmission from infected patients to healthcare personnel has also been observed.

Diagnosis and treatment: At present, cases can only be confirmed after laboratory testing. There is no specific treatment; medical care is supportive and to help relieve symptoms. There is no vaccine.

Preventive steps:

- Wash your hands often with soap and water or a hand sanitizer and keep young children at the same.
- Cover your nose and mouth with a tissue when you cough or sneeze then throw the tissue in the trash.
- Avoid touching your eyes, nose, and mouth with unwashed hands.
- Avoid close contact, such as kissing, sharing cups, or sharing eating utensils, with sick people.
- Clean and disinfect frequently touched surfaces, such as toys and doorknobs.

Where have the cases been reported?

45 people have died from Mers globally

2012 is when the first Mers-CoV case was reported in Saudi Arabia

38 people have died from Mers in Saudi Arabia

Confirmed cases by date:

- June 10, 2012: The first reported case of a patient suffering from Mers dies in Saudi Arabia.
- September 22: A male Qatar who is admitted in a London hospital.
- March 26, 2013: A 15-year-old man who travelled from Abu Dhabi dies of Mers in March.
- May 7, 2013: France reports a confirmed case. A second case is reported five days later.
- June 2013: Italy confirms its first case of Mers-CoV.
- July 7: The global death toll from Mers-CoV rises to 45.
- July 7: The first confirmed case is reported in the UK.

105年以來 各縣市禽流感疫情

| 縣市 | 染疫禽種 | 病毒 |
|-----|---------|-----------|
| 台南 | 火雞 | H5N6、H5N2 |
| 花蓮 | 鴨、疑鵝幼禽 | H5N2、H5N6 |
| 宜蘭 | 鴨、野鳥 | H5N2 |
| 雲林 | 火雞、土雞、鴨 | H5N2 |
| 桃園 | 鴨 | H5N2 |
| 屏東 | 雞 | H5N2、H5N8 |
| 南投 | 雞 | H5N8 |
| 嘉義 | 鴨 | H5N2 |
| 新竹縣 | 雞 | H5N2 |

資料來源：防檢局 製表：記者林彥彤、黃以敬

中東呼吸症候群-冠狀病毒

3. 食品安全

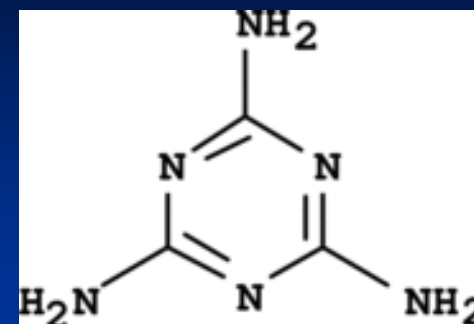

三聚氰胺



| 常見使用八類塑化劑 | | | | |
|-------------|-------|-------|--------------|--------------------------|
| 英文簡稱 | 原列管類別 | 新管制類別 | 常見用途 | 對人體的影響 |
| DBP | 第四類 | 第一、二類 | 漆類、化妝品染料溶劑 | 干擾子宮或男性生殖器官 |
| DMP | 第四類 | 第一類 | 塑膠製品 | 干擾子宮或男性生殖器官 |
| DOP DNOP | 第一類 | 第一類 | 建材、食品包裝、醫療器材 | 甲狀腺及肝腎功能損傷、睪丸縮小，在人體中不易分解 |
| DEHP | 第四類 | 第一、二類 | 電纜、地板、建材 | 生殖功能異常、肝腎損傷，2-3天排出體外 |
| DINP | 未公告列管 | 第一類 | 食品包裝、塑膠玩具 | 生殖器官畸形，3天內排謝，毒性較低 |
| BBP | 未公告列管 | 第一、二類 | 汽車建材、輸送帶 | 可能致癌物 |
| DIDP | 未公告列管 | 第一類 | 建材、人造皮革 | 男性不孕、睪丸損害、肝臟傷害 |
| DEP | 未公告列管 | 第一類 | 化妝品中定香劑 | 可能致癌物 |

說明：上述八種之外，鄰苯二甲酸酯類全列為第四類毒性化學物質。
資料來源：環保署、林杰樺醫生

製表：記者劉力仁



屠體衛生

FIGHT BAC!



Keep Food Safe From Bacteria™



The Washington Times

December 24, 2003

U.S. Gets First Case of Mad Cow Disease

There is mounting evidence that the use of antibiotics in animal feed is compromising the effectiveness of antibiotics to combat human health problems.

抗藥性菌

SOURCE: "World's First Case of Antibiotic-Resistant Mad Cow," Washington Post, March 17, 2003, page A01, by H. Kim Kimball.



4. 野生動物保育、動物福利

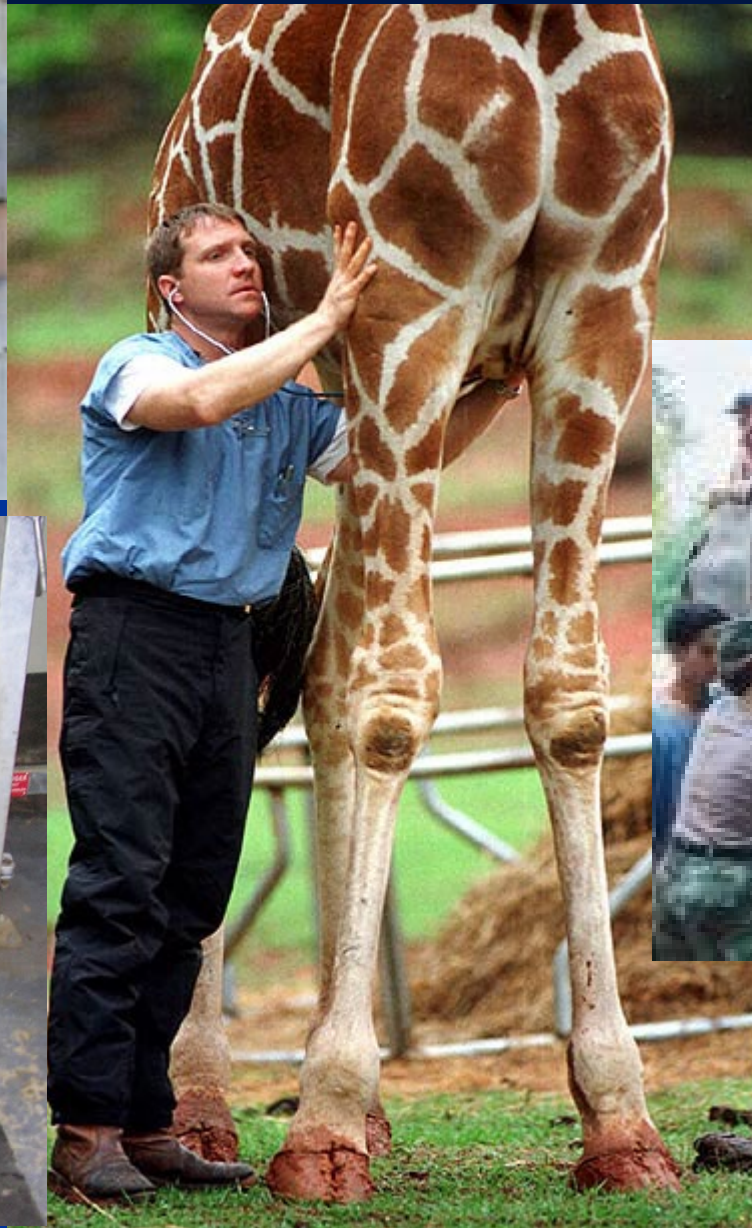

4. 野生動物保育、動物福利

Zoo - Endangered species(瀕臨絕種)



Wooden Jigsaw Puzzle

~ Endangered Species ~

5. 醫學研究

如何讓傷痛或恐懼的記憶在腦海中消失??
治療阿茲海默症的新希望!!

Search for cure of Alzheimer disease

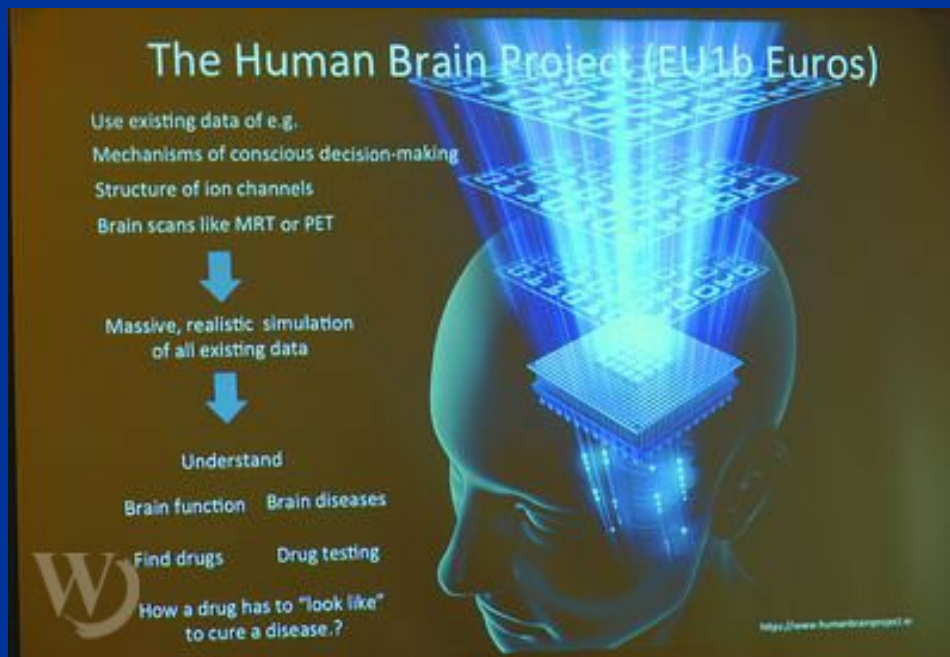

蔡立慧 院士

**Institute of Medicine,
Academic Sinica, USA**

**Life Sciences, Council of
Academic Sinica, Taiwan**



只要有理想、堅持、肯努力，妳也可以是下一個驕傲的獸醫！！

如何讓傷痛或恐懼的記憶在腦海中消失??

治療阿茲海默症的新希望!!

- 認識新院士：蔡立慧
- 出生：1960年
- 現職：美國麻省理工學院腦與認知科學系教授與研究員
- 專長：細胞生物學、遺傳學、分子生物學
學經歷：台灣中興大學獸醫系、美國威斯康辛大學分子生物碩士、德州大學西南醫學中心博士、哈佛醫學院病理系教授





Dr. 簡茂盛

Honor Distinguished Professor, NCHU

Chief and Research Coordinator of Vaccine Development

Co-project of **Bayer-NCHU**

豬萎縮性鼻炎疫苗
Swine
atrophic rhinitis (AR)
Vaccine (Bayer)



畢業出路

近3年全國執業獸醫師

2014年全國執業獸醫師

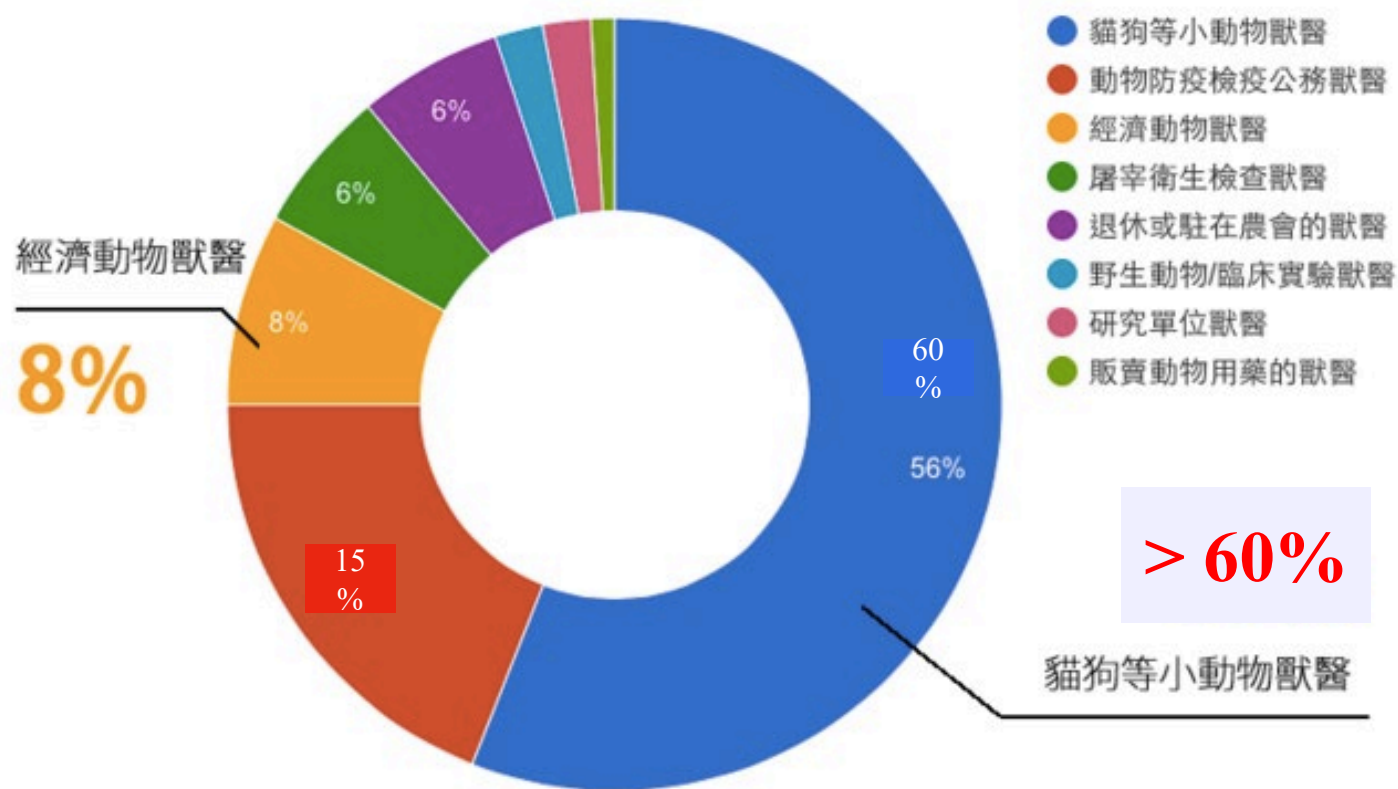

畢業出路 連鎖醫療體系



慈愛動物醫院

LOVING KINDNESS ANIMAL HOSPITAL

台北(2)，台中(2)，
台南(7)，高雄(2)
13家分院



全國動物事業群

NATIONAL ANIMAL ENTERPRISE GROUP

CELEBRATING
30
Years
ANNIVERSARY

全國三十 攜手奔馳



Photography by D.J. Chen

台北(3)，台中(10)，
台南(3)，苗栗(1)
17家分院



中興動物醫院
Jong-Shing Animal Hospital



對我們而言，牠們不只是寵物，而是家人

- User Name -

- Password -

登入

忘記密碼

加入會員

醫院介紹

最新消息

診療項目

醫療資訊

門診時間

聯絡我們

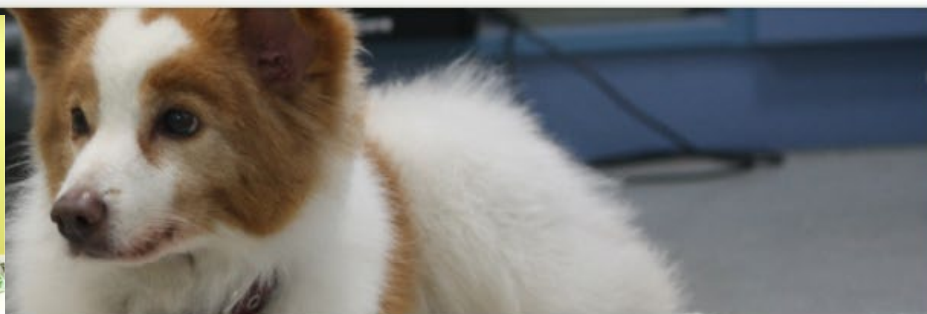
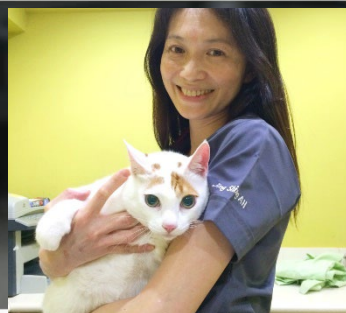
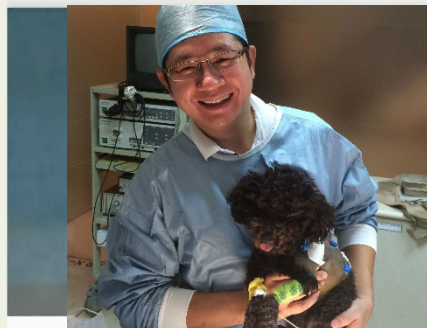

門診時間

梅西動物醫療中心

梅西特別寵物科



中興動物醫院-大豐總院

中興貓科醫療中心

農十六分院

河堤分院

農十六特別寵物科

線上看診(犬貓)

1994年畢業於國立中興大學獸醫系

首頁 > 門診時間

請選擇醫師：

請選擇



請選擇看診日期：

至

搜尋

< 上一週

梅西特別寵物科
2021年12月門診時間表

下一週 >

| 日期 | 星期一 11/29 | 星期二 11/30 | 星期三 12/1 | 星期四 12/2 | 星期五 12/3 | 星期六 12/4 | 星期日 12/5 |
|-------------|--------------|--------------|-------------|-------------|-------------|-------------|-------------|
| 09:30~12:30 | 楊甯雅 | 劉晉嘉 | 楊甯雅 | 陳柔文 | 休診 | 楊甯雅 劉晉嘉 | 陳柔文 曾雅芳 |
| 14:00~17:30 | 劉晉嘉 | 劉晉嘉 | 陳柔文 | 陳柔文 | 曾雅芳 | 劉晉嘉 | 陳柔文 曾雅芳 |
| 18:30~21:30 | 劉晉嘉 | 休診 | 陳柔文 | 陳柔文 | 曾雅芳 | 劉晉嘉 | 休診 |

高雄中興動物醫院成立於1998年，由院長張益福醫師及黃明如醫師攜手，目前院內有超過**50**位受過專業訓練的學、碩士獸醫師聯合診治，以真誠的愛護關心及專業的醫療技術，讓高雄的毛小孩們有更完善可靠的醫療服務。

中興動物醫院-大豐總院 **週日休診**

聯絡電話：(07)384-4631

預約專線：(07)384-4633

電子地圖：高雄市三民區大豐二路118-1號 

一般門診：上午9:30~12:30

下午14:00~17:30

晚上18:30~21:30

週日休診

每月第2、第4個禮拜五早上休診

梅西動物醫療中心

犬貓部門：(07)350-2020

特寵預約：(07)350-3840

電子地圖：高雄市左營區文府路498號 

一般門 上午9:30~12:30

診： 下午14:00~17:30

晚上18:30~21:30

夜間急診21:30~2:00(掛號至1:30，僅

看犬貓)

中興貓科醫療中心 **週日休診**

聯絡電話：(07)384-4631

電子地圖：高雄市三民區大豐二路118-1號2樓 

一般門診：上午09:30~12:30

下午14:00~17:30

晚上18:30~21:30

週日休診

每月第2、第4個禮拜五早上休診

中興農十六動物醫院 **週日休診**

(犬貓) 聯絡電話：(07)550-3532

(特寵) 預約電話：(07)550-3582

電子地圖：高雄市鼓山區大順一路935號 

一般門診：上午09:00~12:30

下午14:00~17:30

晚上18:30~21:00

週日休診

每月第2、第4個禮拜五早上休診

中興河堤動物醫院 **週日休診**

聯絡電話：(07)359-2702

電子地圖：高雄市三民區明吉路32號 

一般門診：上午09:00~12:30

下午14:00~17:30

晚上18:30~21:00

週日休診

每月第2、第4個禮拜五早上休診

高階3D電腦斷層



心導管手術室，C型臂



Leica 顯微手術儀



手術電刀



內視鏡微創手術系統



二極體雷射手術儀



牙科治療儀



牙科專用X光機



頭戴式顯微鏡



消化道內視鏡組

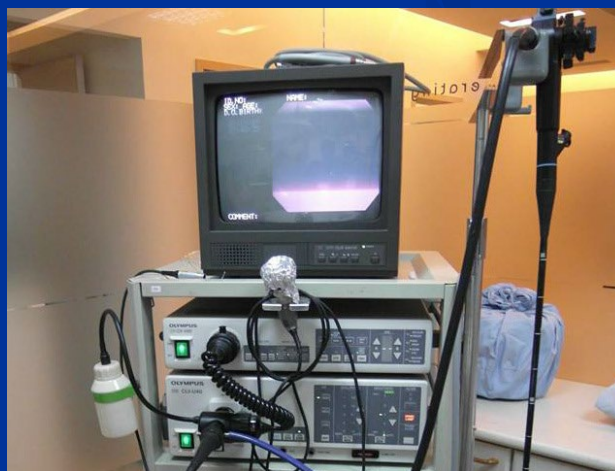

白內障超音波晶體乳化儀



畢業出路 犬貓醫院



長青動物醫院
EVERGREEN ANIMAL HOSPITAL

關於長青
ABOUT US

醫師輪值表
DOCTOR SHIFT

醫療團隊
OUR TEAM

儀器設備
EQUIPMENT

資訊專區
NEWS

獸醫師

團隊介紹

獸醫師

護理師

櫃台執事

重要夥伴

特殊專長

內科

外科

許心美

林秀燕

賴筑玫

陳九如

孫友梅

賴姿伶

邱曉嫻

陳柏仰

林家一

張智鈞

王麒鈞

獸醫師

團隊介紹

獸醫師

護理師

櫃台執事

重要夥伴

特殊專長

內科

外科

林長青

蔣雨青

連淑娟

陳怡玟

李錚

閔志翰

蔡文軒

洪郁婷

畢業出路 犬貓 個人醫院



羅大宇動物醫院，春節營業特別時間

除夕 急診時間
上午 09:30-12:00
下午 14:00-17:00

好運旺旺



貓貓招財

初一 急診時間
上午 09:30-12:00
下午 14:00-17:00
晚上 19:00-21:30

初二、初三
僅提供住院照護
不開放門診



畢業出路 專科醫院



畢業出路 異寵醫院



畢業出路 異寵醫院



2020/1/1(三) 元旦
休診一天
造成不便，敬請見諒！



畢業出路 動物園

臺北市立動物園-業務職掌-獸醫室

ws_Content.aspx?n=677A17260B1C5975&s=24048444769ADA64

農業計畫管理系統 NCHU,國立中興大... 電子公文系統 My Frontiers | Ove... aquaculture EMI Scientific Reports J Fish Disease

English 保育網 常見問答 意見信箱 單一陳情 雙語詞彙 台北卡

請輸入關鍵字

公告資訊

機關介紹

業務資訊

動物認養

線上服務

相關連結

民意交流

首頁 > 機關介紹 > 業務職掌

業務職掌

獸醫室

獸醫室(19人)：各類展示動物疾病醫療、預防保健、檢疫與檢驗及有關學術研究等事項。

臺北市立動物園獸醫室業務職掌分配表

| 職稱 | 預算員額數 | 工作項目 | 聯絡電話 (02)29382300 |
|-----------|-------|--|----------------------|
| 主任 郭俊成 | 1 | 1. 綜理獸醫室業務(統籌及支援動物醫療、獸醫室業務推展、實習、參訪、研究計畫、實驗動物照護及管理委員等)。 2. 其他臨時交辦事項。 | 分機700 |
| 王研究助理 | 1 | 1. 靈長目、鳥類動物醫療保健與疾病診斷、研究計畫、實驗動物照護及管理委員。 2. 其他臨時交辦事項。 | 分機705 |

畢業出路 動物園

新竹

新竹動物園 園長
楊礎遠
中興大學獸醫系

新竹市動物保護及
防疫所所長

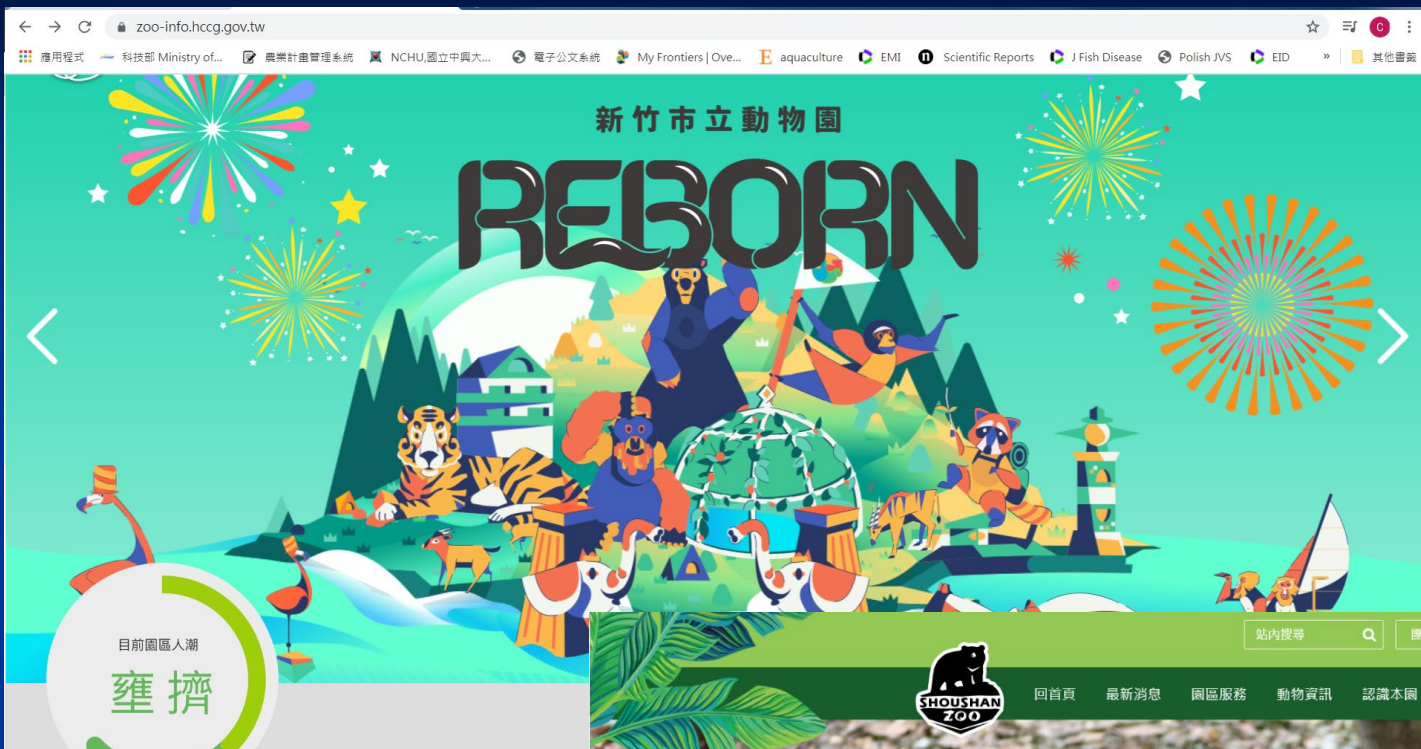

高雄

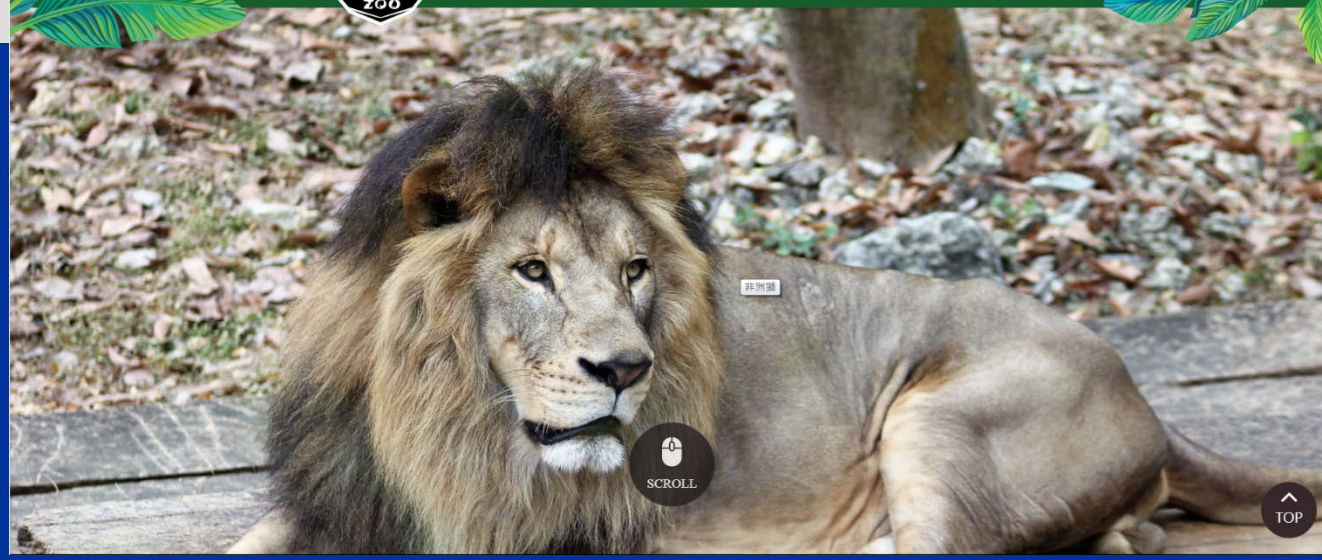

畢業出路

■ 大動物 獸醫



輸入關鍵字...

財經時事

投資理財

競爭力

品味人生



龔建嘉

一個不務正業的獸醫。

<https://www.youtube.com/watch?v=U2iS4WC3EO8>



鮮乳坊



認識鮮乳坊



訂購專區



尋找鮮乳坊



牧場專區

首頁 / 認識鮮乳坊 / 認識獸醫師阿嘉

認識獸醫師阿嘉



“我堂堂一個大動物獸醫師，
救得了牛，救不了奶，實在很不爽！”

照顧全台35個牧場，超過6000頭乳牛的健康
全台最年輕的派生出奶大動物獸醫師-龔建嘉
與夥伴創立鮮乳坊，致力於改變台灣乳品產業

加我好友 @liavemilk



熱血大動物獸醫師 龔建嘉

照顧全台35個牧場 超過6000頭乳牛的健康

鮮乳坊核心理念

認識獸醫師阿嘉

白色革命的故事

多重把關與檢驗

鮮奶生產流程

產業永續

文章列表

共 27 筆，顯示第 1 頁/3 頁



用選擇，改變世界

消費者對的選擇，將決定企業的商業模式，讓購買行為必須要為環境負責，並為上下游產業負責、為消費者的健康負責，進而成為改變社會的正向動力。



薪動大未來／全台唯一！國際認證馬匹獸醫 憂未來後繼無人

畢業出路 ■ 大動物 獸醫



黃琮祥
馬病臨床獸醫

國立中興大學碩士(2002)、學士

國內唯一通過美國釘蹄師協會認證的合格釘蹄師。

國內唯一通過國際馬術協會認證的官方獸醫

畢業出路

■ 經濟動物 獸醫



為您健康生命努力

認識大成集團
About DaChan

大成新聞台
Newsroom

投資大成
Investor

品牌中心
Our Products

溯源中心
Food Safety

人力資源
Human Resource

媒體中心
Media Center

首頁 | 繁體版 |



吉福雞鋪 盛大開幕

民生店：台北市民生東路五段136號

(02)6617-1902



大成為您健康生命努力

大成集團簡介



大成集團(台灣)網購



大成(亞洲)姐妹廚房網購

企業社會責任
Corporate Responsibility

大成企業責任報告書

台南市永康區萬松二街3號
電話：886-6-2531111

台北市內湖區文湖街20號8樓
電話：886-2-26577111

北京市朝陽區朝陽門外大街甲6號萬通中心C座401室
電話：86-10-59047500



畢業出路

公職獸醫

農委會防檢局

縣市政府防疫所、鄉鎮公所

機場檢疫

屠體衛生檢查

動物園

行政院農業委員會動植物防疫檢疫局組織架構圖

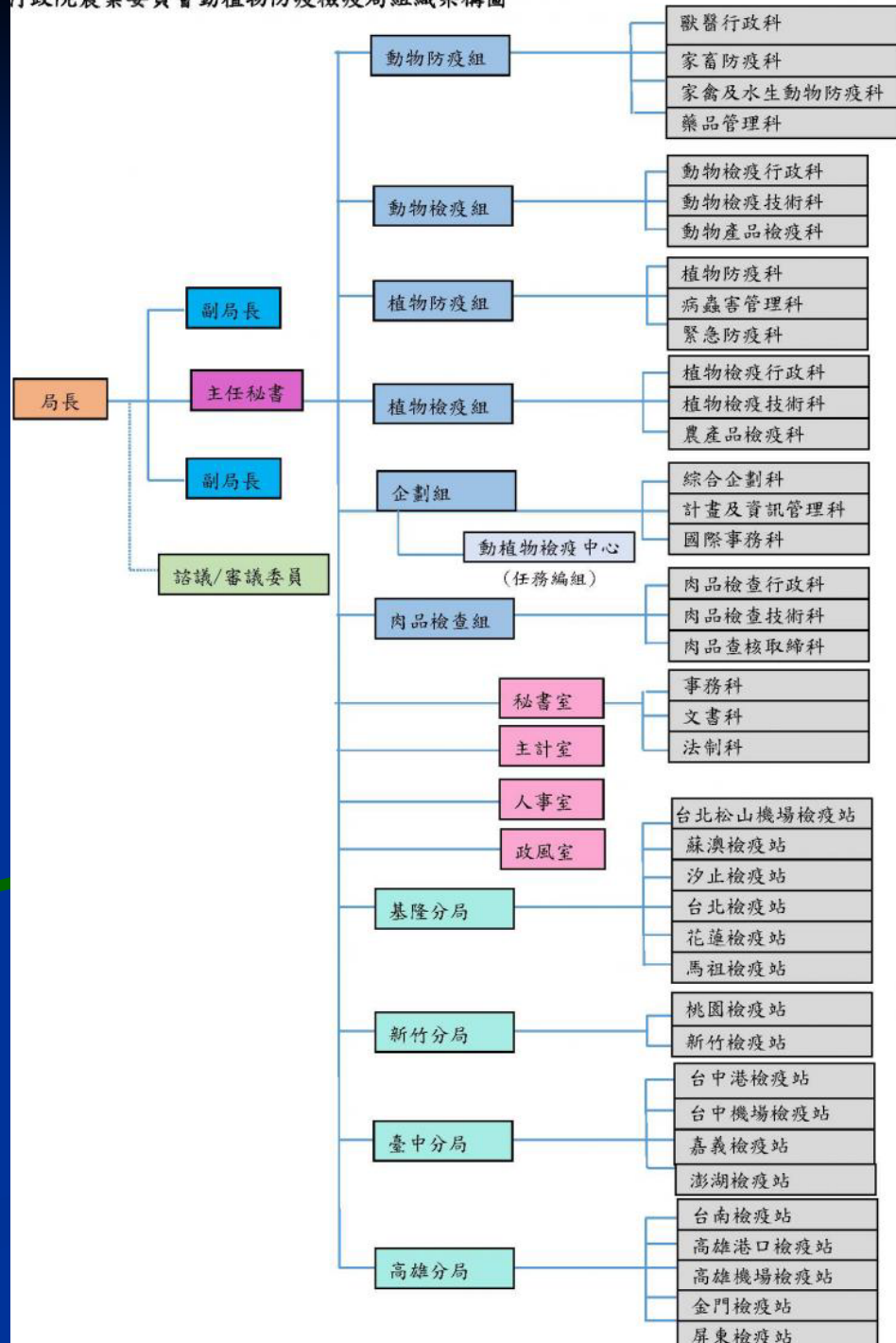



行政院農業委員會動植物防疫檢疫局



最新資訊 關於本局 重大政策 便民服務 線上申辦

回到首頁 | 網站導覽 | ENGLISH | 行動版 | 雙語詞彙



(請輸入關鍵字)

搜索

熱門關鍵字：紅火蟻 稻熱病 口蹄疫 禽流感 狂犬病

> 相關連結主題專區



非洲豬瘟專區

國際事務專區

旅客入出境檢疫專區

兩岸防檢疫專區

犬貓輸出入及隔離檢疫專區

萊克多巴胺專區

狂犬病專區

口蹄疫專區

禽流感專區

水產專區

獸醫師專區

紅火蟻專區

植物疫情專區

種苗(子)驗證專區

計畫研提專區

輸出動物及其產品檢疫查詢專區

作物有害生物抗藥性專區

生醫產業原料進口專區

認識農藥專區

食安五環專區

科技研發專區



雞蛋驗出芬普尼事件



2022/01/15

首創！政院允設寵物管理科 農委會每年將投1.3億元預算 【史上首個寵物專責單位將成立，完整照顧寵物的一生】

由於現代人少子化的趨勢，近年來國人飼養寵物的比例屢創新高。據統計，我國家戶數約700萬戶，就有200多萬戶飼養寵物；光是家犬、家貓的數量，就逼近230萬隻。因此寵物從出生到往生皆要比照人類照顧時所需的工作和產業也相繼出現，因此寵物不只是養在家裡的動物而已，更是許多人親密的家人，帶給我們如同家人的重要。我國的寵物產業年產值已高達500億元。規劃設置臺灣史上首個寵物專責單位「寵物管理科」

我們未來的政策方向，是寵物從出生、到食衣住行、乃至往生都要像人一樣照顧。初期鎖定四大目標：第一、掌握寵物新興市場發展模式，例如寵物美容、寵物食品、寵物訓練、寵物保姆、寵物保險、寵物生命紀念等，並賦予適當的管理發展機制。第二、完善動物展演管理機制、專業執法人員。第三、推動友善動物資訊管理系統，培植寵物產業專業人才，強化業者自律能力及消費者教育。第四、建構寵物分級管理制度，依照物種入侵性、防疫及動物福利建立寵物黑名單、白名單。

每年將投入至少1.3億預算在寵物管理科，並在農委會增加至少6名專業人力，在地方政府則增加95名。一個國家對待動物的態度，象徵著國家進步的程度。

畢業出路

縣市政府防疫機關

鄉鎮公所



臺北市動物保護處



高雄市動物保護處



新北市政府動物保護防疫處



臺南市動物防疫保護處



桃園市政府動物保護防疫處



臺中市動物保護防疫處



新竹市動物保護及防疫所



新竹縣家畜疾病防治所



苗栗縣動物保護防疫所



彰化縣動物防疫所



南投縣家畜疾病防治所



雲林縣動植物防疫所



嘉義市政府建設處



嘉義縣家畜疾病防治所



屏東縣家畜疾病防治所



基隆市動物保護防疫所



宜蘭縣動植物防疫所



花蓮縣動植物防疫所



臺東縣動物防疫所



澎湖縣家畜疾病防治所



金門縣政府動植物防疫所



金門縣政府動植物防疫所

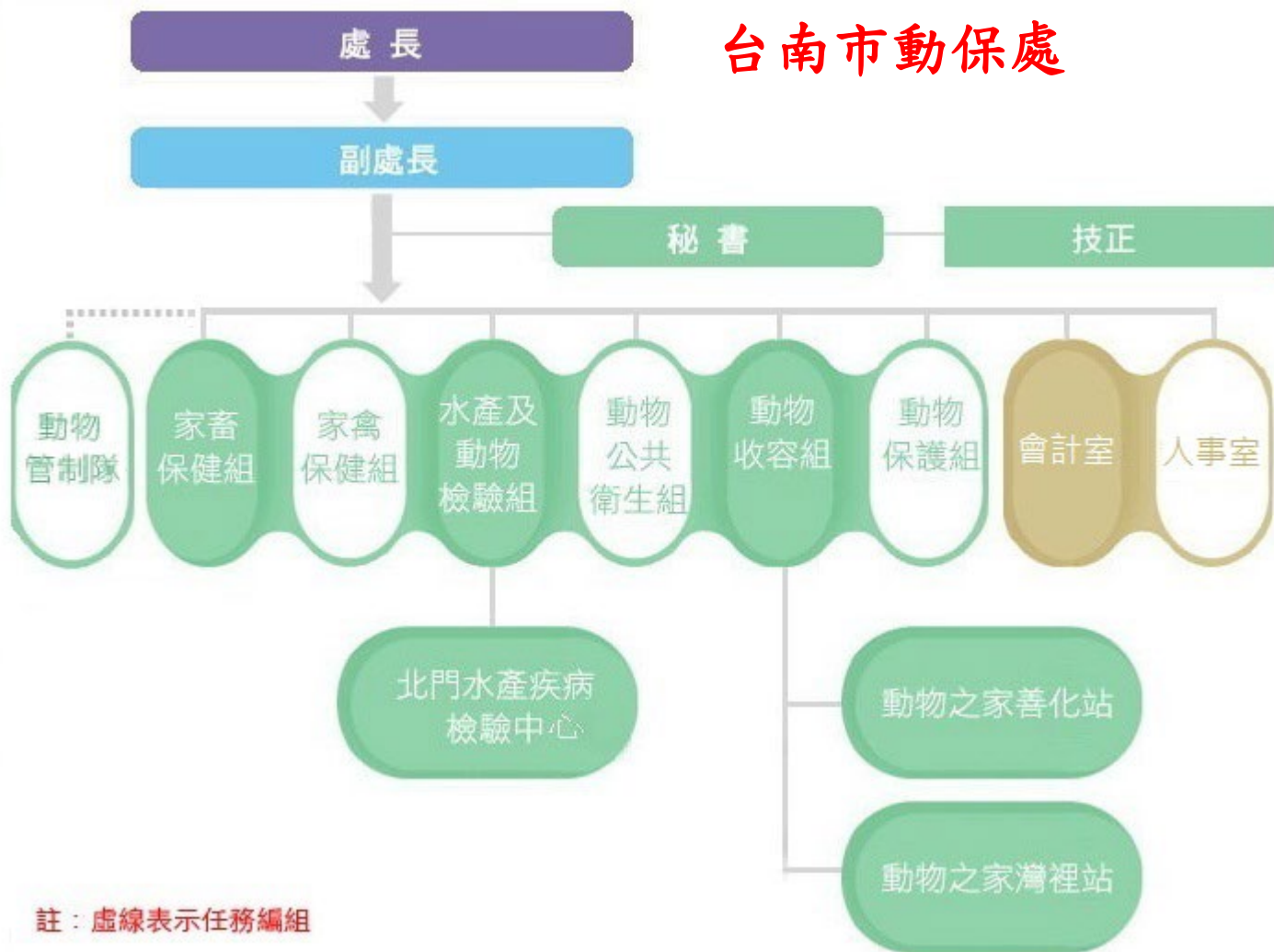



Distinguish Alumni



黃金城 副主委

(NCHU, DVM, 1975)

Dr. Huang Jin-Cheng

Vice Minister

Council of Agriculture, Executive Yen (2016~)



黃國青 副主委

(NCHU DVM, 1990)

Dr. Huang Kuo-Ching

Vice Minister

Council of Agriculture, Executive Yen (2015-16)



傑出表現



杜文珍 常務次長

(NCHU, DVM, 1987)

Dr. Tu Wen-Cheng

Vice Minister

Council of Agriculture, Executive Yen (2023~)



邱垂章 局長

(NCHU, DVM, MS 1993)

Dr. Chiou Chwei-Jang

Director Animal Health Research Institute, COA



畢業出路

教學研究單位

專任教師人數

- NCHU (52)
- NTU (35)
- NPUST (30)
- NCYU (13)
- Asia University (9)
- Tunghai University (?)

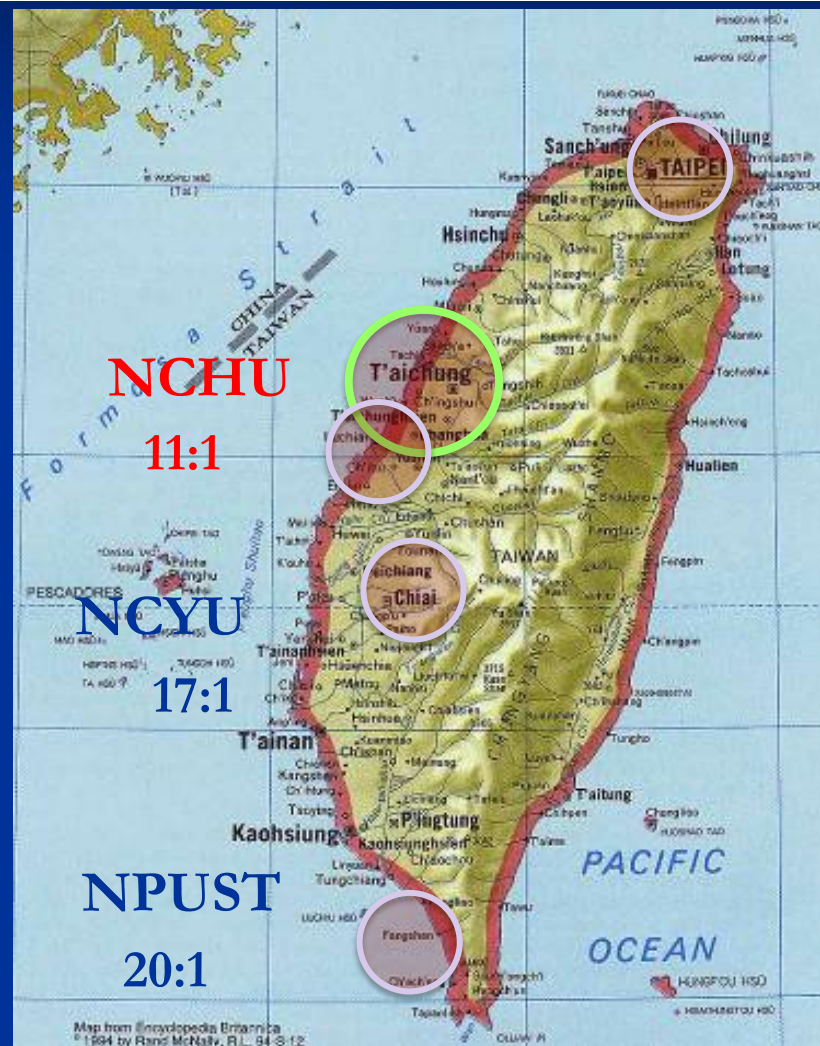

NTU 15:1



世界職場

- 中國大陸-學歷認可
- 香港 (台大、中興)-承認學歷
- 馬來西亞-承認學歷

進修

- 獸醫學相關研究所
- 醫學相關研究所
生理、藥理、微生物免疫、病理、醫事技術
- 生命科學相關研究所
生物化學、遺傳學、神經科學、生醫工程...

- 羅筱茜 (2018)

柏林自由大學

- 羅振瑜 (2019)

Rice University (PhD)
Pathobiology

- 林思婷 (2019)

Cambridge University (PhD)
Equine

- 金文好 (2020)

Utret University (PhD)
Food Animal Practice

- 宋季璇 (2020)

Texas A&M University
(PhD) Gastrointestinal

世界職場-傑出校友、中研院士

D.V.M. National Chung Hsing University (1983)

M.S. University of Wisconsin (1986)

Ph.D. University of Texas Southwestern Medical Center (1990)

Search for cure of Alzheimer disease

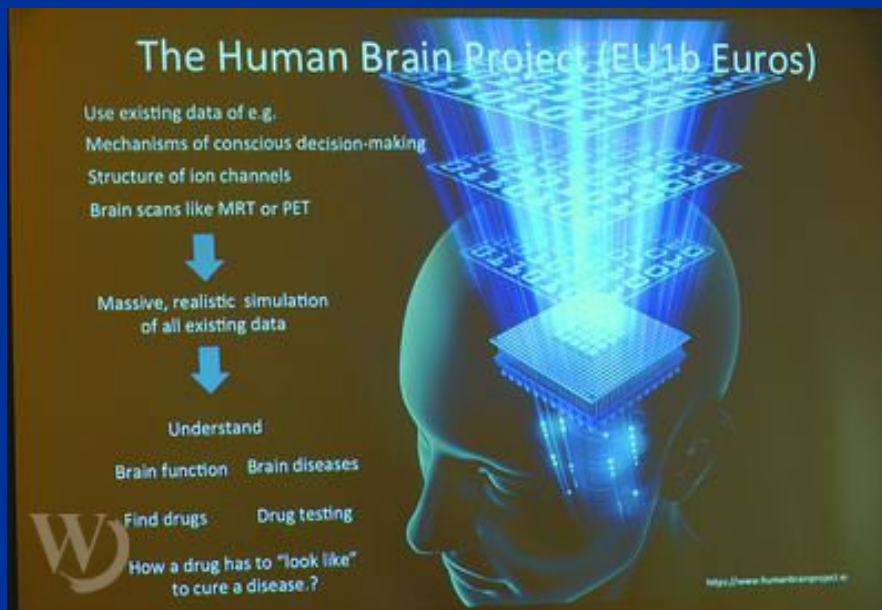

Dr. Li-Huei Tsai 蔡立慧

**Institute of Medicine,
Academic Sinica, USA**

**Life Sciences, Council of
Academic Sinica, Taiwan**



Singer AC, Martorell AJ, Douglas JM, Abdurrob F, Attokaren MK, Tipton J, Mathys H, Adaikkan C, **Tsai LH**. Noninvasive 40-Hz light flicker to recruit microglia and reduce amyloid beta load. ***Nature Protocols*. 2018**

Iaccarino HF, Singer AC, Martorell AJ, Rudenko A, Gao F, Gillingham TZ, Mathys H, Seo J, Kritskiy O, Abdurrob F, Adaikkan C, Canter RG, Rueda R, Brown EN, Boyden ES, ... **Tsai LH**, et al. Author Correction: Gamma frequency entrainment attenuates amyloid load and modifies microglia. ***Nature*. 2018**

Watson LA, **Tsai LH**. Molecular biology: Local metabolites linked to memory. ***Nature*. 2017**

Iaccarino HF, Singer AC, Martorell AJ, Rudenko A, Gao F, Gillingham TZ, Mathys H, Seo J, Kritskiy O, Abdurrob F, Adaikkan C, Canter RG, Rueda R, Brown EN, Boyden ES, ... **Tsai LH**, et al. Gamma frequency entrainment attenuates amyloid load and modifies microglia. ***Nature*. 2016**

Durak O, Gao F, Kaeser-Woo YJ, Rueda R, Martorell AJ, Nott A, Liu CY, Watson LA, **Tsai LH**. Chd8 mediates cortical neurogenesis via transcriptional regulation of cell cycle and Wnt signaling. ***Nature Neuroscience*. 2016**

Rudenko A, **Tsai LH**. The hippocampus grows up. ***Nature Neuroscience*, 2016**

Siegert S, Seo J, Kwon EJ, Rudenko A, Cho S, Wang W, Flood Z, Martorell AJ, Ericsson M, Mungenast AE, **Tsai LH**. Addendum: The schizophrenia risk gene product miR-137 alters presynaptic plasticity. ***Nature Neuroscience*. 2016**

Gjoneska E, Pfenning A, Mathys H, Quon G, Kundage A, **Tsai LH****, Kellis M**, Conserved epigenomic signals in mice and humans reveal immune basis of Alzheimer's disease. **Nature** 2015 Feb 18; doi: 10.1038/nature14252. (**Co-Contributing Authors).

Tsai LH, Madabhushi R. Alzheimer's disease: A protective factor for the ageing brain. **Nature** 2014 Mar 27;507(7493):439-40. doi: 10.1038/nature13214. PMID: 24670758.

Wang W, Pan L, Su S, Quinn E, Sasaki M, Jimenez J, Mackenzie I, Huang E, **Tsai LH**. Interaction of FUS and HDAC1 regulates DNA damage response and repair in neurons. **Nature** 2013 September 15; doi:10.1038/nature13514

Gräff J, Rei D, Guan J, Wang W, Seo J, Henning K, Nieland T, Fass D, Kao P, Kahn M, Su S, Samiei A, Joseph N, Haggarty S, Delalle I, **Tsai LH**. An epigenetic blockade of cognitive functions in the neurodegeneration brain. **Nature** 2012 Feb 29;483(7388):222-6. doi: 10.1038/nature10849

Gao J, Wang WY, Mao YW, Gräff J, Guan JS, Pan L, Mak G, Kim D, Su SC, **Tsai LH**. A novel pathway regulates memory and plasticity via SIRT1 and miR-134. **Nature**. 2010 Aug. 26;466(7310):1105-9. PMCID: PMC2928875.

Guan J-S, Haggarty SJ, Giacometti E, Dannenberg J-H, Joseph N, Gao J, Nieland TJF, Zhou Y, Wang X, Mazitschek R, Bradner JE, DePinho RA, Jaenisch R, **Tsai, LH**. HDAC2 negatively regulates memory formation and synaptic plasticity. **Nature**, 2009 May 7; 459(7243): 55-60

Cardin JA, Carlen M, Meletis K, Knoblich U, Zhang F, Deisseroth K, **Tsai LH**, Moore CI. Driving fast-spiking cells induces gamma rhythm and controls sensory responses. **Nature**, 2009 Jun 4; 459(7247):

世界職場



Dr. Ronald Koh (NCHU, DVM, 2005)

Assistant Professor

LSU School of Veterinary Medicine

Integrative Medicine, Acupuncture, Chinese Herbal
Medicine, Food Therapy, Canine Rehabilitation



Dr. Andy Law (NCHU DVM, 2008)

Care Center, Dayton, Ohio

Iowa State University, School of Veterinary Medicine
Small animal Surgery

世界職場



Dr. Li-Jen Chang

(NCHU, DVM, 2012)

BVM, MVM, CVA, Ph.D.

Assistant Professor

Oklahoma State University, USA

Anesthesiology Service Chief



Dr. Dah-Renn Fu

(NCHU, DVM, 2010)

BVM, MVM, PhD, MS, DACVR

Ohio State University, USA

Veterinary Medical Center

Radiation Oncology

世界職場

- 第一位在美國取得獸醫神經學專科醫師執照 (Diplomate, American College of Veterinary Neurology) 的台灣獸醫。
- 2018-2019 臨床講師(Clinical Instructor)，NCSU, USA
- 2016-2018 台大獸醫教學醫院主治醫師。
- 2014-2015 臨床講師(Clinical Instructor)，Mississippi State University, USA
- 2014 Purdue 大學獸醫系碩士
- 1997、2006 中興大學獸醫系學士、碩士。

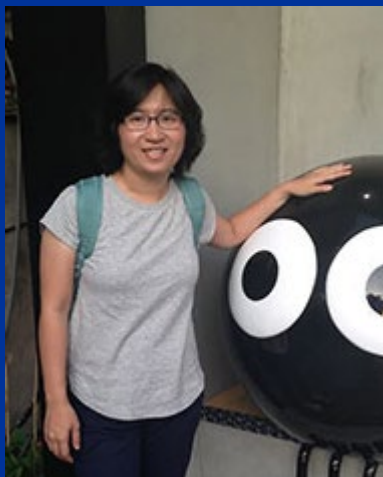

Dr. Yun-Ting Wang

DVM, MS (NCHU DVM 2009)

Diplomat, American College of **Poultry Veterinarian**

Huvepharma

駐診公告

歡迎「台灣首位美國獸醫神經學專科醫師
- 李俊陞醫師」加入中興醫療團隊!!!

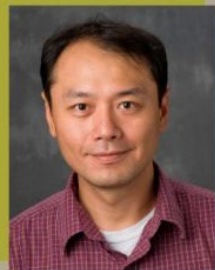

李俊陞 醫師

學歷

- ★ 2014 美國普渡大學獸醫系碩士
- ★ 2006 中興大學獸醫系碩士
- ★ 1997 中興大學獸醫系學士

為何中興大學獸醫學院獸醫學系？ Why CVM at NCHU ?

1. “中興大學有全國第一的獸醫學院”
“The first/best Vet College in Taiwan”

2. 獸醫系乃興大第一系

甄試錄取：68-72級分(5科)；52-59級分(4科)

轉學考錄取率：<2% (~250 報考)

3. 中興獸醫有全國最高之應屆考照通過率

4. 中興獸醫有獸醫界質、量最佳之研究及發表

中興獸醫有亞洲唯一的台灣-美國獸醫雙學位



Veterinary Education in Taiwan



國立臺灣大學
National Taiwan University

✓ 香港及馬來西亞認可:
NCHU & NTU



國立中興大學
National Chung Hsing University

獨有特色



亞洲大學
ASIA UNIVERSITY

- ✓ 最完整/平衡專業
- ✓ 銜接美國學士後DVM: ISU 4+2
、4+3 碩士
- ✓ 美國暑期臨床實習: ISU
- ✓ 特殊領域實習: 蒙古、四川
- ✓ 最充沛國際交流



國立嘉義大學
National Chiayi University

國立屏東科技大學
National Pingtung University of Science and Technology





College of Veterinary Medicine 獸醫學院

Department of Veterinary
Medicine 獸醫系

Institute of Microbiology and
Public Health 微衛所

Institute of Pathobiology
病理所

Veterinary Medical Teaching
Hospital 獸醫教學醫院
(VMTH)

Animal Disease Diagnostic
Center 疾病診斷中心(ADDC)



獸醫學院



獸醫病理生物學研究所

Graduate Institute of Veterinary Pathobiology, NCHU

國立中興大學
National Chung Hsing University



國立中興大學獸醫系

DEPARTMENT OF VETERINARY MEDICINE
NATIONAL CHUNG HSING UNIVERSITY

國立中興大學 獸醫學院

微生物暨公共衛生學研究所

Graduate Institute of Microbiology and Public Health, National Chung Hsing University



Veterinary Medical Teaching Hospital (VMTH)

獸醫教學醫院 向上分院

Established in November, 1980.

A new city branch building built in 2011





Veterinary Medical Teaching Hospital (VMTH)

Established in November, 1980.

A new city branch building built in 2011





Veterinary Medicine Teaching Hospital

Director

Executive Secretary

Oncology

Ophthalmology/Cardiology

Hospitalization

Pharmacy

Large/Economic Animal

Exotic Animal

Anesthesiology

Radiology

Clinical Diagnosis

Small Animal Surgery

Small Animal Internal

Coming Soon

Metabolic Syndrome

Emergency

Endocrinology

Infectious

中興大學附設教學醫院特殊設備

■ 數位式X光照相系統



■ 電腦斷層掃描儀



附設教學醫院特殊設備

- Toshiba Artida 彩色都普勒3D 心臟超音波
- 數位式X光照相系統
- 斷層掃描儀
- C-ARM X-光機
- 內視鏡系統
- 眼球顯微手術儀，白內障乳化儀
- 高壓氧氣艙
- 冷凍精液程序降溫儀





VM Teaching Hospital

Surgery Room





VM Teaching Hospital



Ultrasound Imaging



**Radiograph Automatic
Processing System**

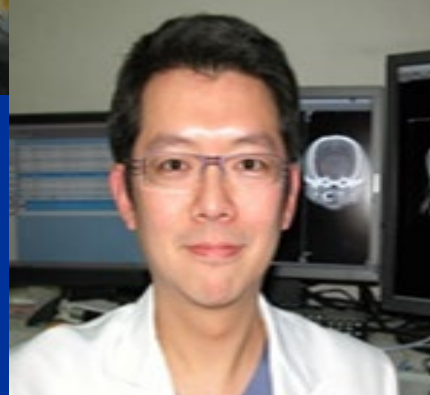

Kuan-Sheng Chen
DVM, MVS, PhD, MANZCVS



VM Teaching Hospital

Cardiopulmonary Resuscitation System

Extra-Corporeal Membrane Oxygenation (ECMO)



Anesthesia equipment



Heart lung machine





VM Teaching Hospital

First Heart Valve Repair Surgery in Taiwan

First Hip replacement Surgery in Taiwan



Dr. Wang Hsien-Chi



JASMINE どうぶつ循環器病センター



國際獸醫防疫人才培訓中心暨獸醫教學醫院



國際獸醫防疫人才培訓中心暨獸醫教學醫院



興大「國際防疫暨教學醫院大樓」動土 打造中部最大獸醫教育示範場域

—開工動土典禮—



(2024/04/11)

動物試驗中心



- Lab Animal Services
- Diagnosis
- **P2+ Lab**

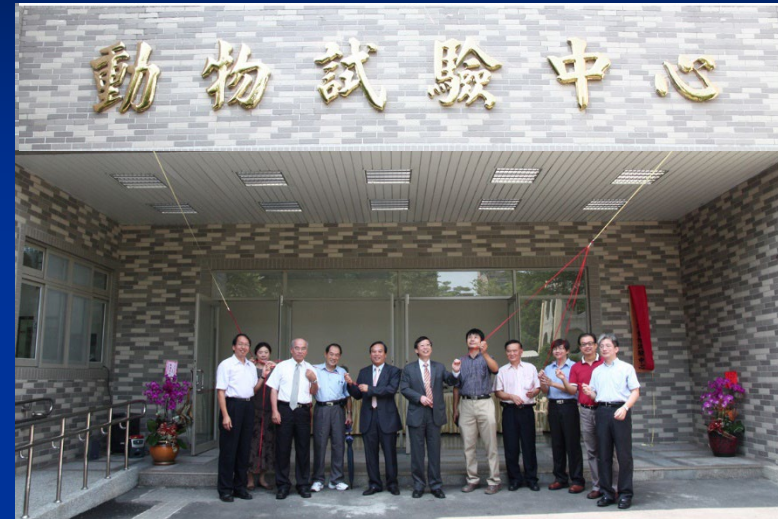

SPF Rat and Mice

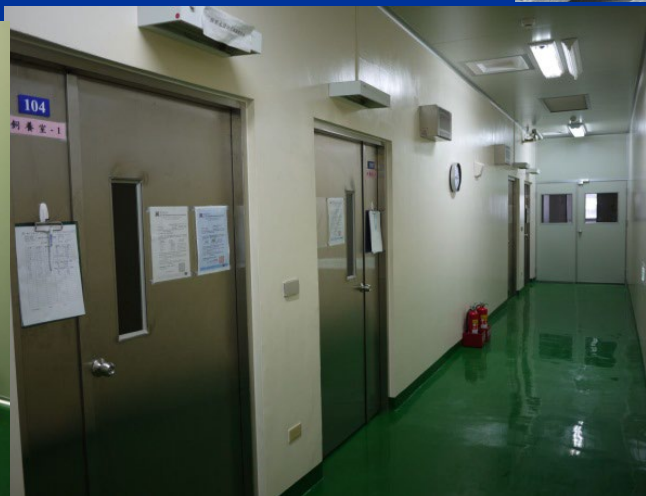

Rabbit, Chicken, Pig

為何中興大學獸醫學院獸醫學系？ Why CVM at NCHU ?

1. “中興大學有全國第一的獸醫學院”
“The first/best Vet College in Taiwan”

2. 獸醫系乃興大第一系

甄試錄取：68-72級分 (69 in 2018)

轉學考錄取率：<2% (~250 報考)

3. 中興獸醫有全國最高之應屆考照通過率

4. 中興獸醫有獸醫界質、量最佳之研究及發表

中興獸醫有亞洲唯一的台灣-美國獸醫雙學位

近年的考照率

- 中興獸醫系應屆畢業生獸醫師國考通過率遠高於全國平均通過率。

| | 2017 | 2018 | 2019 | 2020 | 2021 | 2022 |
|------------|-------|-------|-------|-------|-------|-------|
| 全國平均通過率 | 60.3% | 57.0% | 50.1% | 58.9% | 68.6% | 41.8% |
| 本系應屆畢業生通過率 | 90.5% | 80.0% | 63.4% | 77.4% | 85.5% | 64.4% |

為何中興大學獸醫學院獸醫學系？

Why CVM at NCHU ?

1. “中興大學有全國第一的獸醫學院”

“The first /best Vet College in Taiwan”

2. 獸醫系乃興大第一系

甄試錄取：68-72級分 (69 in 2018)

轉學考錄取率：<2% (~250 報考)

3. 中興獸醫有全國最高之應屆考照通過率(今年度~82.9%)

4. 中興獸醫有獸醫界質、量最佳之研究及發表

中興獸醫有亞洲唯一的台灣-美國獸醫雙學位

中興獸醫學院專任教師員額

Faculty Background

| | PhD | Prof. | Associate Prof. | Assistant Prof. | Total |
|--------------------------------|-----|-------|-----------------|-----------------|-------|
| Veterinary Medicine | 32 | 15 | 9 | 8 | 32 |
| Microbiology and Public Health | 9 | 7 | 2 | 0 | 9 |
| Veterinary Pathobiology | 9 | 5 | 2 | 2 | 9 |
| Total | 50 | 27 | 13 | 10 | 50 |

Note: 2 Teaching assistants
not included

中興大學獸醫系師資陣容

| | | | | | | | | |
|--------|------------|----------|-----|------------|--------------|------|--|------------|
| 終身特聘教授 | <u>周濟眾</u> | 美國佛羅里達大學 | 教授 | <u>陳建榮</u> | 台灣大學解剖所 | 助理教授 | 辛岱倫 | 德國漢諾威大學 |
| 特聘教授 | <u>張力天</u> | 國立中興大學 | 教授 | <u>張仕杰</u> | 國立中興大學 | 助理教授 | 鄧紫云 | 澳洲雪梨大學 |
| 教授 | 陳文英 | 國立中興大學 | 教授 | <u>莊士德</u> | 德國慕尼黑大學 | 助理教授 | 劉品辰 | 國立台灣大學 |
| 教授 | <u>董光中</u> | 國立中興大學 | 副教授 | 賈敏原 | 國立台灣大學 | 助理教授 | 張家瑜 | 國立台灣大學 |
| 教授 | <u>沈瑞鴻</u> | 國立中興大學 | 副教授 | <u>許添桓</u> | 國立陽明大學理學 | 助理教授 | 許筑甯 | 日本東京大學 |
| 教授 | <u>林永昌</u> | 日本東京大學 | 副教授 | 陳博文 | 國立中興大學 | 助理教授 | 周洵 | 日本獸醫生命科學大學 |
| 教授 | 王咸祺 | 國立中興大學 | 副教授 | <u>林荀龍</u> | 國立中興大學 | 助理教授 | 劉新梧 | 美國羅格特大學 |
| 教授 | <u>毛嘉洪</u> | 美國威斯康辛大學 | 副教授 | 郭致榮 | 國立台灣大學/美國康乃爾 | 助理教授 | 陳光荻 | 中國醫藥大學 |
| 教授 | <u>陳鵬文</u> | 德國慕尼黑大學 | 副教授 | <u>劉邦成</u> | 國立中興大學 | 助理教授 | 夏偉堯 | 國立中興大學 |
| 教授 | <u>王之仰</u> | 美國奧本大學 | 副教授 | <u>賴政宏</u> | 國立中興大學 | 助理教授 | 助理教授以上 皆具博士學位 5/33 美國學位 6/33 歐澳系學位 3/33 日本學位 | |
| 教授 | 陳冠升 | 澳洲墨爾本大學 | 副教授 | 謝嘉裕 | 國立屏東科技大學 | | | |
| 教授 | 李衛民 | 荷蘭烏特列支大學 | 副教授 | 劉浩屏 | 陽明大學 | | | |

Faculty/student Background

- ✓ Assistant professor and up with PhD degree=100%
美、英、荷、德、比、日、澳、台
- ✓ Veterinary Hematology/Clinical Pathology:
University of Florida 2016. 2
- ✓ Anesthesiology: Purdue University 2016. 9
- ✓ Epidemiology: UC Davis 2017. 4
- ✓ Statistics: Hawaii University 2017. 9
- ✓ Epidemiology: Texas A&M 2019.3
- ✓ Bio information: Texas A&M 2019. 11
- ✓ Foreign students (USA, Canada, Thailand, Japan,
Korea, Indonesia, Cambodia, Philippine,
Mongolia)
- ✓ 5 Students from China, 6 HK , ~10 Malaysia





Faculty Performance

賀



Dr. Hao-Ping Liu

PROTEOMICS

Research Article

Saliva proteome profiling reveals potential salivary biomarkers for detection of oral cavity squamous cell carcinoma

Chih-Ching Wu^{1,2}, Hao-Wei Chu³, Chia-Wei Hsu²,
Kai-Ping Chang^{2,4,*} and Hao-Ping Liu^{5,*}

Article first published online: 20 AUG 2015

DOI: 10.1002/pmic.201500157

© 2015 WILEY-VCH Verlag GmbH & Co. KGaA, Weinheim

Issue

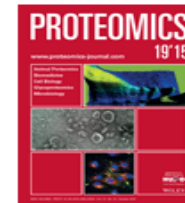

PROTEOMICS

Volume 15, Issue 19, pages 3394–3404, October 2015



Additional Information (Show All)

[How to Cite](#) | [Author Information](#) | [Publication History](#)

Author Information

- 1 Department of Medical Biotechnology and Laboratory Science, College of Medicine, Chang Gung University, Taoyuan, Taiwan
- 2 Molecular Medicine Research Center, Chang Gung University, Taoyuan, Taiwan
- 3 Graduate Institute of Biomedical Sciences, College of Medicine, Chang Gung University, Taoyuan, Taiwan
- 4 Department of Otolaryngology-Head & Neck Surgery, Chang Gung Memorial Hospital, Taoyuan, Taiwan
- 5 Department of Veterinary Medicine, National Chung Hsing University, Taichung, Taiwan

* **Correspondence:** Dr. Hao-Ping Liu, Department of Veterinary Medicine, National Chung Hsing University, No. 250, Guoguang Rd., South Dist., Taichung 402, Taiwan
E-mail: hpliu@dragon.nchu.edu.tw

Published at “Proteomics” as **featured Articles**

Faculty Performance

Evaluation of hormone receptor expression for use in predicting survival of female dogs with malignant mammary gland tumors

Chao-Chin Chang, Min-Hsuan Tsai, Jiunn-Wang Liao, Jacky Peng-Weng Chan, Min-Liang Wong, and Shih-Chieh Chang*

August, 2009, 235 (4) 391-396
(doi: 10.2460/javma.235.4.391)



Dr. Shih-Chieh Chang



Dr. Chao-Chin Chang

Selected as Continue Education Credit Paper

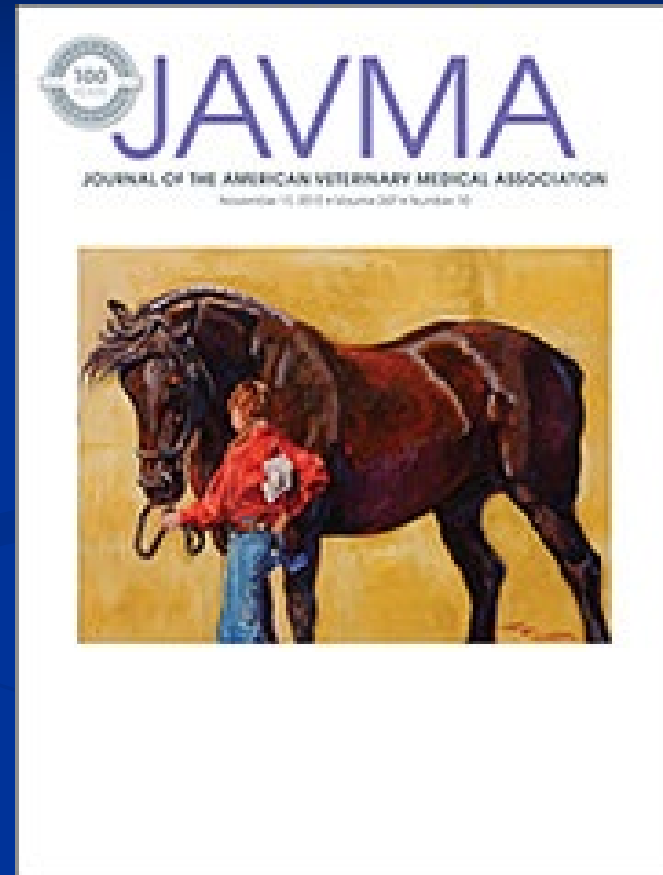

Faculty Performance

Prognostic Factors and a Prognostic Index for Cats with Acute Kidney Injury

Y.-J. Lee, J.P.-W. Chan, W.-L. Hsu, K.-W. Lin and C.-C. Chang*

Journal of Veterinary Internal Medicine
26 (3) 500–505, 2012



Dr. Ya-Jane Lee



Dr. Chao-Chin Chang



**Selected as 1 of 6
Cover articles**



Faculty Performance

Research Article Expression Profiling of Human Epidermal Keratinocyte Response Following 1- Minute JP-8 Exposure

DOI:10.1080/15569520600695728

Chi-Chung Chou*, Jen-Hung Yang, San-Duo
Chen^c, Nancy A. Monteiro-Riviere, Han-Ni
Li & Jeremy J. W. Chen

Published online: Oct 2008



Dr. Chi-Chung Chou

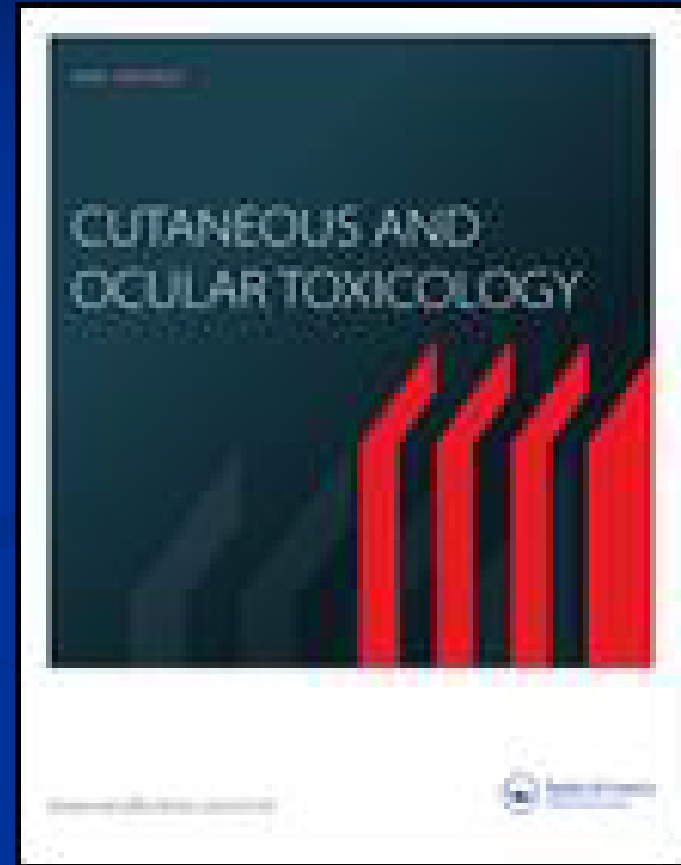

Selected Best Article of the year in Cutaneous Toxicology Section



ORIGINAL ARTICLE

Pharmacokinetic–pharmacodynamic modelling for the determination of optimal dosing regimen of florfenicol in Nile tilapia (*Oreochromis niloticus*) at different water temperatures and antimicrobial susceptibility levels

ISSN 0140-7775

Volume 42, Number 6, August 2019

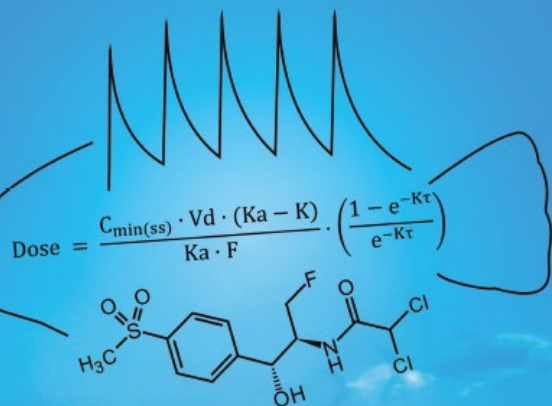
**JOURNAL OF
FISH DISEASES**

WILEY

| Wipavee Thongpiam | Chi-Chung Chou **Abstract**

Optimized dosing regimen is key to the effective use of antimicrobials and to minimizing drug-related side effects. The current study established a pharmacokinetic–pharmacodynamic (PK–PD) model for the determination of optimal dosing regimens in fish taken into consideration the temperature-dependent antimicrobial susceptibility, using florfenicol as an example. The calculated optimal dosages significantly varied





LETTER

 OPEN ACCESS

 Check for updates

The first discovery of severe fever with thrombocytopenia syndrome virus in Taiwan

Tsai-Lu Lin^{a*}, Shan-Chia Ou^{a*}, Ken Maeda^b, Hiroshi Shimoda^c, Jacky Peng-Wen Chan^a, Wu-Chun Tu^d, Wei-Li Hsu ^a and Chi-Chung Chou ^a

^aCollege of Veterinary Medicine, National Chung Hsing University, Taichung, Taiwan; ^bNational Institute of Infectious Disease, Tokyo, Japan; ^cJoint Faculty of Veterinary Medicine, Yamaguchi University, Yamaguchi, Japan; ^dDepartment of Entomology, National Chung Hsing University, Taichung, Taiwan

ABSTRACT

Severe fever with thrombocytopenia syndrome (SFTS), an emerging tick-borne zoonosis, has been rapidly spread in many Asian counties since 2010, which raises the great concern in East Asia. Nevertheless, the infection status of SFTS in Taiwan remains unclear. To investigate the existence of SFTSV in Taiwan, a total of 151 serum samples collected from 31 sheep, 63 bovine and 57 dogs were enrolled this study. Furthermore, 360 adult female *Rhipicephalus microplus* were also included. One-step RT-nested PCR and IgG ELISA were conducted to test SFTSV specific RNA and antibodies, respectively. This study provided the first evidence of the existence of SFTSV RNA and antibodies in ruminants and ticks in Taiwan.

Emerging Microbes
& Infections

Volume 9 | Issue 1 | 2020



EMi

Taylor & Francis
Taylor & Francis Group

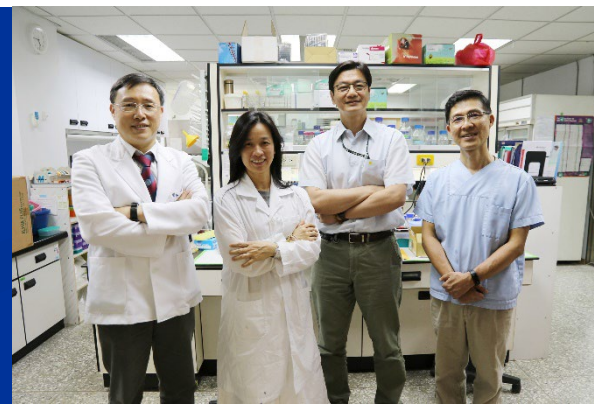

人畜共通傳染病
(發熱伴嚴重血小板低下症候群)
在台灣之首度發現與發表

第八屆東亞獸醫研究聯合研討會



The 8th Joint Symposium of Veterinary Research
among Universities of Veterinary Medicine
in East Asia

February 19-21, 2017
國立中興大學 獸醫學院



國立中興大學
National Chung Hsing University

The 8th Joint Symposium of Veterinary Research among Universities of Veterinary Medicine in East Asia (19-21 Feb, 2017) in National Chung Hsing University in Taiwan



The 8th Joint Symposium of Veterinary Research among Universities of Veterinary Medicine in East Asia (19-21 Feb, 2017) in National Chung Hsing University in Taiwan



2018年豬病醫學研討會



2018年豬病醫學研討會



為何中興大學獸醫學院獸醫學系？ Why CVM at NCHU ?

1. “中興大學有全國第一的獸醫學院”
“The first /best Vet College in Taiwan”

2. 獸醫系乃興大第一系

甄試錄取：68-72級分

轉學考錄取率：<2% (~250 報考)

3. 中興獸醫有全國最高之應屆考照通過率(今年度~82.9%)

4. 中興獸醫有獸醫界質、量最佳之研究及發表

中興獸醫有亞洲唯一的台灣-美國獸醫雙學位

中興獸醫有獨一無二的國際交流機會

雙聯學位計畫

為全台首創之獸醫學士跨國雙聯學位

本系與美國堪薩斯州立大學
(Kansas State University · KSU) 共同簽訂
最快只要七年即可拿到美國獸醫學位，
可直接考美國獸醫執照並銜接申請專科醫師訓練，
也能同時獲得興大獸醫學士學位與台灣考照資格

申請要求

- 中興獸醫修習至大二以上
- 托福 iBT 成績達100 分以上
- 在校成績 GPA 3.0 以上

計畫流程



Dual DVM Degree with Kansas State University

2 year at NCHU

+

1 year pre-vet at KSU

=KSU

Or ~ ISU

UC Davis, U. Minnesota



Life in USA



狂賀

獸醫系四年級
王禹心、林祐萱 同學
吳宣薇、賴勃宇

獸醫前課程(Pre-Vet Program)修業期間
成績優異並通過Kansas State University
面試正式取得該校學士後獸醫學位入學



Dual DVM/Clinical Master Degree with Iowa State University

Dual DVM

2 year
at NCHU

+

1 year
pre-vet
at ISU

Taiwan
DVM

+

ISU
DVM

Clinical Master

4 year
At NCHU

+

2 year
at ISU

Taiwan
DVM

+

ISU
Master



臺灣首位 興大生周言昱取得 臺美獸醫臨床碩士雙聯學位

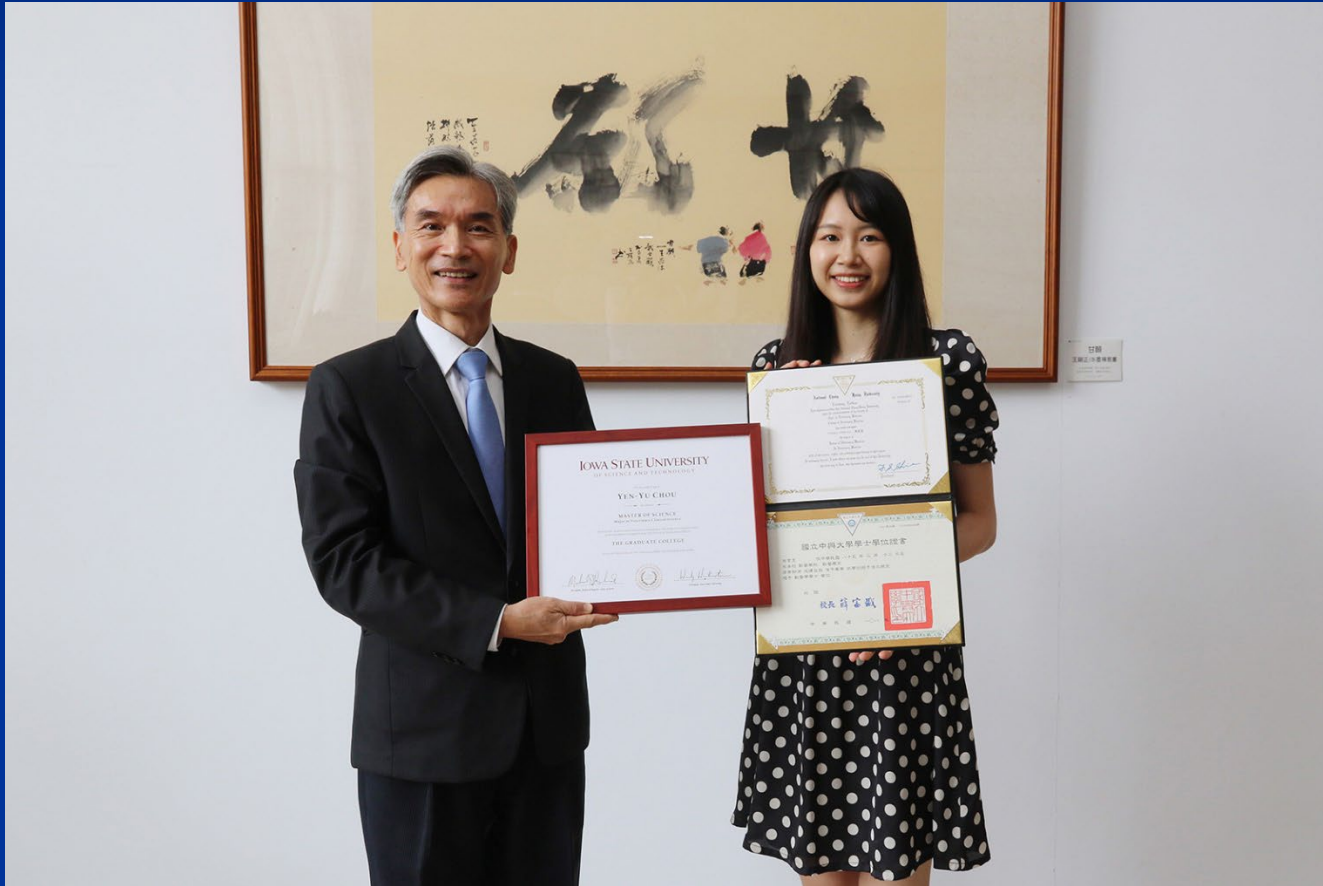

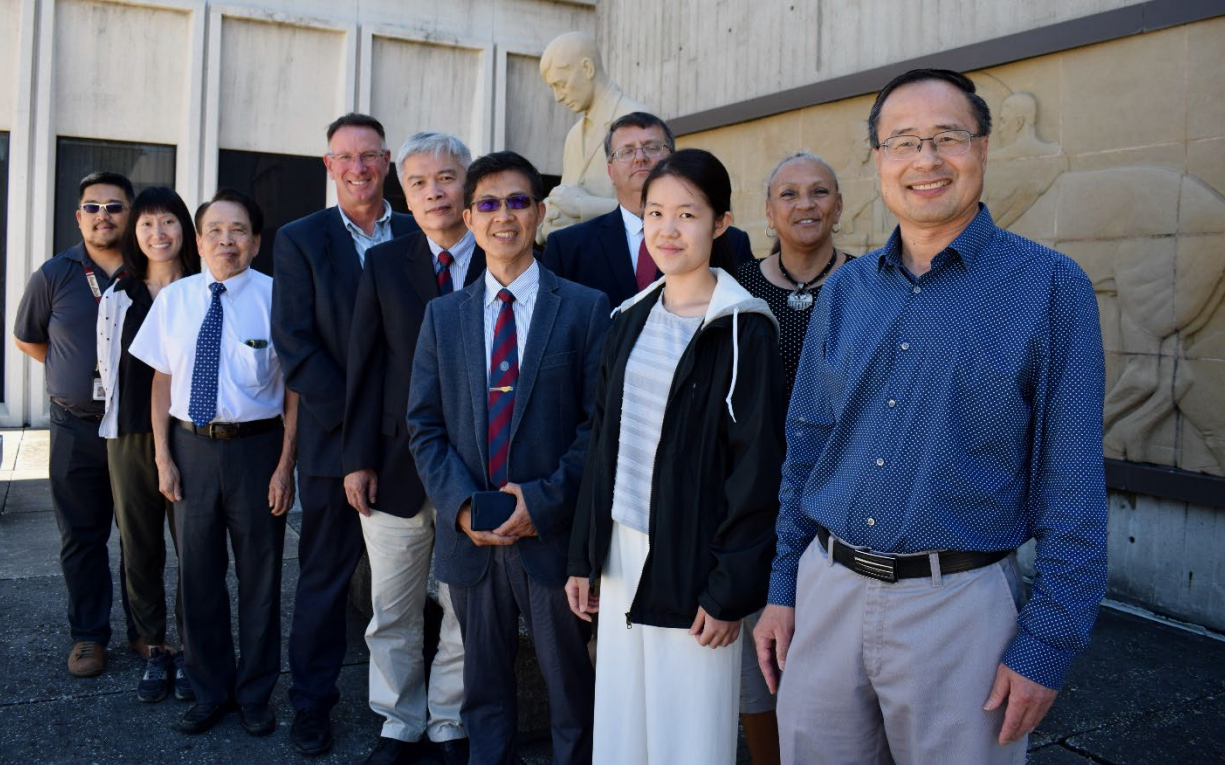

IOWA獸醫學院的大咖們釋出利多，提供更多出國機會!!



【媒體報導】興大獸醫學院超酷 到蒙古幫駱駝犛牛看診

更新時間：2017-07-04 09:44:58 / 張貼時間：2017-07-04 09:29:31

興新聞張貼者

單位 秘書室

新聞來源 中



【媒體報導】

興大獸醫學院超酷 到蒙古幫駱駝犛牛看診

張貼：2017/07/04 上午 09:33:08 秘書室媒體公關組



中興大學獸醫學院與蒙古國立生命科學大學獸醫學院簽署學術交流暨交換學生協議，2校將在研究與教學領域交流合作，台灣學生有機會至蒙古出診駱駝與犛牛。

（中興大學提供）中央社記者趙麗妍傳真 106年7月3日

中興大學獸醫學院與蒙古國立生命科學大學獸醫學院簽署學術交流暨交換學生協議，2校將在研究與教學領域交流合作，台灣學生有機會至蒙古出診駱駝與犛牛。

中興大學表示，日前與蒙古國立生命科學大學獸醫學院（School of Veterinary Medicine, University of Life Sciences）簽署學術交流暨交換學生協議，這也是國內大學與蒙古大學首度合作。

兩項合作協議由興大獸醫學院院長周濟眾與蒙古國立生命科學大學獸醫學院院長薩富盛轉贈禮物並予致意。

中興大學指出，蒙古為傳統的畜牧業國家，主要養殖駱駝、馬、牛、羊，該校在農牧業教育及科研領域的最高學府，以農立校，並以獸醫科系為最強勢學系。

蒙古國立生科大學於會中期待未來興大能協助該校建立獸醫領域的專科教學，興大獸醫學系也將邀請蒙古專家來台客座教學，雙方同時獲得蒙藏委員會的支持，擴大兩邊的實質交流。

中興大學指出，未來兩校將在研究與教學領域交流合作，每年各提供2到4個學生名額進行短期交換學生，台灣學生有機會至蒙古出診駱駝與犛牛。



與四川農大簽署合作備忘錄

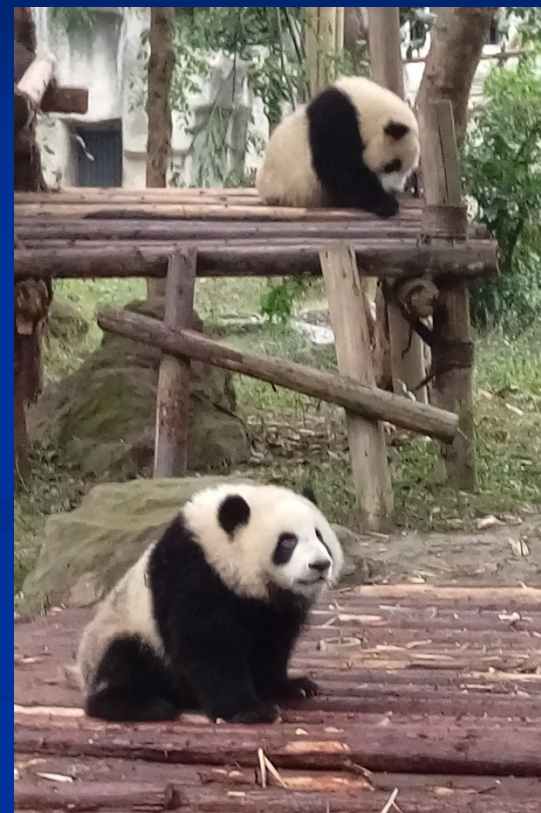

Foreign Visiting Professors/students

- ✓ Assistant professor and up with PhD degree=100%
美、英、荷、德、比、日、澳、台
- ✓ Veterinary Hematology/Clinical Pathology:
University of Florida 2016. 2
- ✓ Anesthesiology: Purdue University 2016. 9
- ✓ Epidemiology: UC Davis 2017. 4
- ✓ Statistics: Hawaii University 2017. 9
- ✓ Camel Dise. Mongolia University of Life Sci
- ✓ Public Health: Leon University
- ✓ Zoonosis Texas A & M
- ✓ 14 foreign students (USA, Canada, Thailand,
Japan, Korea, Indonesia, Cambodia, Philippine,
Mongolia)
- ✓ 20 Students from China, 6 HK , ~10 Malaysia

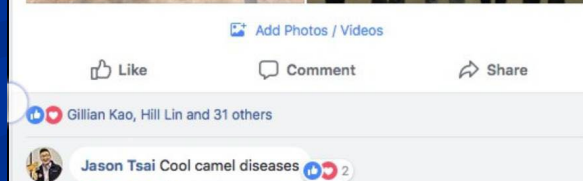
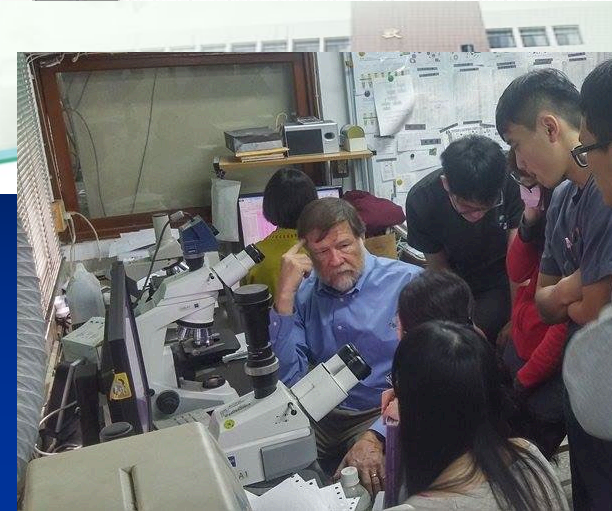



Dr. Christine Budke from Texas A&M university
From 3/4~ 3/25, 2019







■國立中興大學獸醫學系簡介



獸醫學系網址

<http://www.vm.nchu.edu.tw/>

本系特色

- 獸醫學院獸醫學系
- 小班教學(約40人)，實習約4~6人一組
- 師資眾多，全院專任師資超過50人
- 研究能量高、國際期刊發表最多
- 門診特色：
 - 伴侶動物、野生動物、經濟動物並重
- 充沛的國際交流
- 獸醫師國家考試通過率最高

大學部課程

- 修業年限: 5年 (含醫院實習至少一年)
- 專業應修學分: 182學分 (必修學分數 121學分)

國立中興大學獸醫系學士班課程地圖

教育目標：

- ✓ 培養具有誠樸精勤、關懷生命及實踐大學社會責任之現代青年。
- ✓ 兼顧培訓國際防疫人才之專業目標，並落實培養具有基礎動物醫療知識及醫療技術之人才。

系核心能力：

1. 具人文及社會關懷相關知識。
2. 具獸醫基礎醫學相關知識。
3. 具獸醫副臨床醫學相關知識。
4. 具獸醫臨床醫學相關知識。
5. 具獸醫醫療及診斷相關知識。

校定必修課程

服務學習(一)、(二)：0學分，不限上、下學期

體育課程：4學分，不計入畢業學分

英文能力檢定

通識課程(共28學分)

共同必修：
大學國文(4)
大一英文(6)

其他通識課程：
下列領域各2個(含)以上學群之課程：

- 人文領域
- 社會科學領域
- 自然科學領域

入學(108學年度入學適用)

必修+選修課程(121學分+33學分)

基礎必修課程(共18學分)

獸醫解剖學(4)、獸醫解剖學實習(4)、普通動物學(2)、普通化學(3)、普通化學實驗(1)、有機化學(3)、有機化學實驗(1)

專業必修核心課程(共89學分)

動物福利學(2)、獸醫生理學(6)、獸醫生理學實習(1)、醫用生物化學(4)、醫用生物化學實習(1)、獸醫免疫學(2)、獸醫免疫學實習(1)、動物組織學(3)、動物組織學實習(1)、獸醫病毒學(2)、獸醫病毒學實習(1)、獸醫寄生蟲學(2)、獸醫寄生蟲學實習(1)、獸醫細菌學(2)、獸醫細菌學實習(1)、獸醫病理學(6)、獸醫病理學實習(2)、動物傳染病學(4)、獸醫藥理學(6)、獸醫藥理學實習(1)、獸醫麻醉學(1)、獸醫麻醉學實習(1)、獸醫影像診斷學(1)、獸醫影像診斷學實習(1)、獸醫產科及繁殖障礙學(3)、獸醫臨床病理學(2)、獸醫臨床病理學實習(1)、獸醫公共衛生學(3)、獸醫公共衛生學實習(1)、禽病學(3)、水產動物疾病學(3)、小動物內科學(3)、小動物外科學(3)、小動物外科學實習(1)、反芻動物疾病學(3)、豬病學(3)、大動物外科學(2)、野生動物疾病學(2)、獸醫流行病學(2)、獸醫法規與倫理(1)

進階核心課程(共14學分)

臨床討論(4)、診療實習(10)

註：前述必修課程及格始得修習進階核心課程

選修課程(至少33學分)

註：外系必選修課程最多承認10學分

- ✓ 必修121學分
- ✓ 選修33學分
- ✓ 通識28學分

未來職涯規劃：

- 貓狗等小動物獸醫
- 經濟動物獸醫
- 動物防疫檢疫公務獸醫
- 屠宰衛生檢查獸醫
- 野生動物/臨床實驗獸醫
- 研究單位獸醫
- 研究所進修

畢業

獸醫系的專業知識(大一)

- 有機化學及實驗
- 普通動物學
- 獸醫解剖學及實驗
- 普通化學及實驗
- 動物福利學

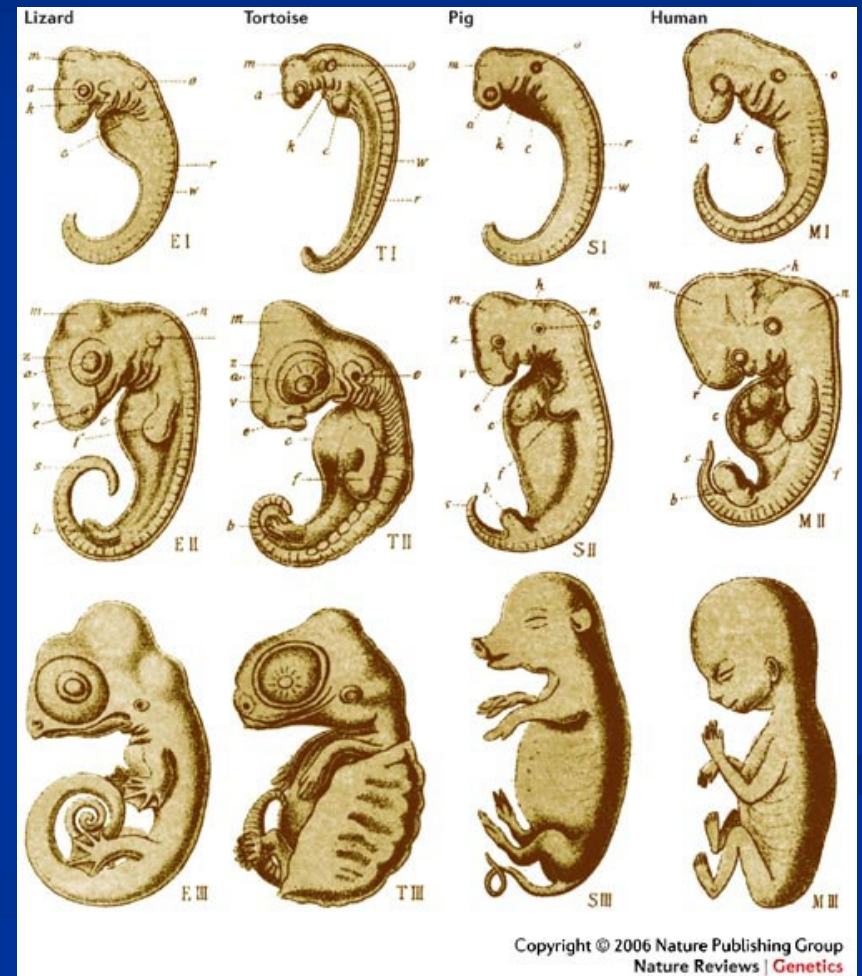

解剖學實習



獸醫系的專業知識(大二)

- 獸醫生理學及實驗
- 醫用生物化學及實驗
- 獸醫細菌學及實驗
- 獸醫病毒學及實驗
- 獸醫寄生蟲學及實驗
- 獸醫免疫學及實驗
- 動物組織學及實驗



馬蟯蟲 (寄生蟲實習課)

獸醫系的專業知識(大三)

- 獸醫病理學及實驗
- 獸醫藥理學及實驗
- 獸醫產科及繁殖障礙學
- 動物傳染病學
- 獸醫麻醉學及實驗
- 獸醫影像診斷學及實驗



獸醫系的專業知識(大四)

- 小動物內科學/外科學
- 大動物外科學
- 反芻動物疾病學
- 豬病學/牛病學
- 禽病學
- 水產動物疾病學
- 野生動物疾病學
- 獸醫臨床病理學及實驗
- 獸醫公共衛生學及實驗





獸醫系的專業知識(大五)

- 診療實習
- 臨床討論
- 獸醫流行病學
- 獸醫法規與倫理



診療實習(大五)

- 1. 小動物內科
- 2. 小動物外科
- 3. 野生動物科
- 4. 大動物科
- 5. 禽病科
- 6. 實驗診斷科
- 7. 病理解剖科



小動物內科
診療實習

病理解剖實習

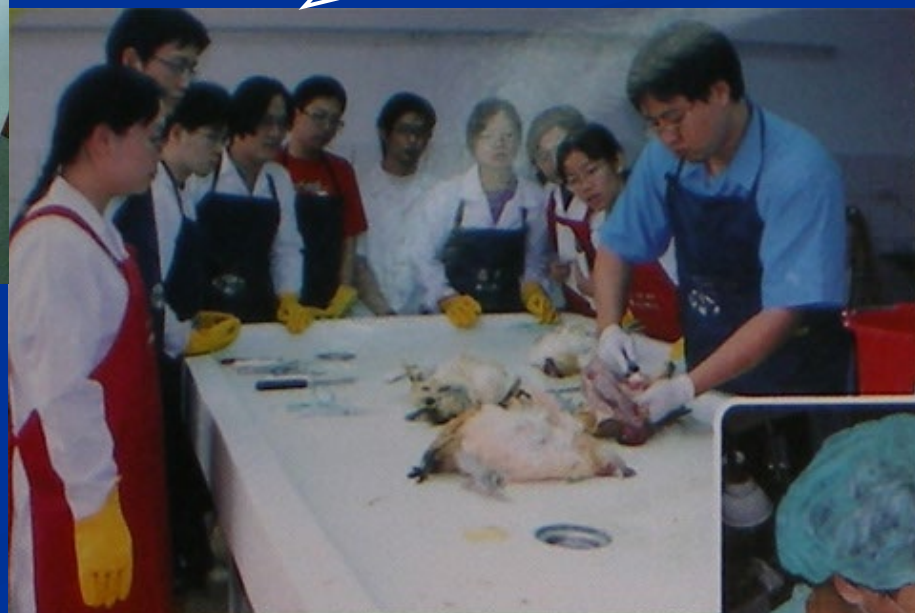

馬來熊頸脊髓損傷



■大三升大四的暑假實習

家畜衛生試驗所

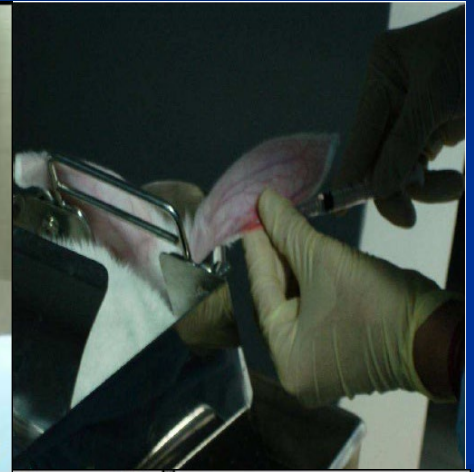

高雄壽山動物園



清境農場



集集特有生物保育中心 野生動物急救站

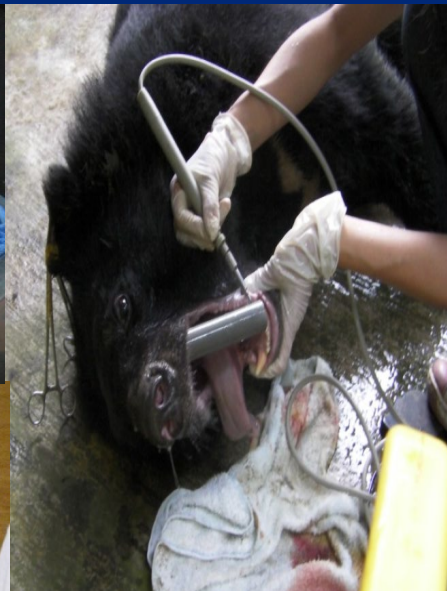

大成長城企業股份有限公司

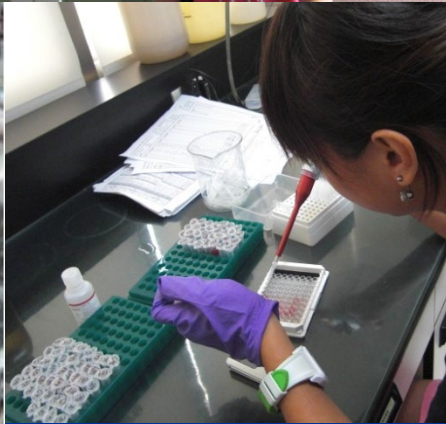

屏東科技大學 保育類野生動物收容中心



花蓮動植物防疫所



六福村

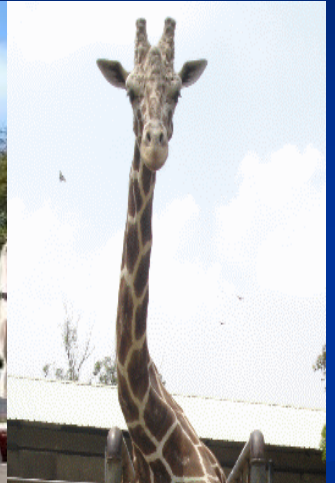

大四升大五的國外實習

充沛的國際交流

日本、韓國、
泰國及德國
交換學生來台



大四升大五及研一升研二的國外實習

國際交流學習/姊妹系

日本：

- 東京大學
- 北海道大學
- 日本大學
- 日本獸醫生命科學大學
- 麻布大學
- 酪農學園大學
- 山口大學
- 鹿兒島大學
- 大阪府立大學

韓國： 首爾大學
忠南大學

- 美國 加州大學、普渡大學、
德州農工大學、KSU、
ISU(雙聯學位)
- 法國 里昂大學
- 德國 慕尼黑大學
柏林自由大學
- 比利時 列日大學
- 泰國 清邁大學、朱拉隆功大
學、Mahidol大學、泰國
農業大學
- 大陸 中國農業大學
浙江大學
四川農業大學

日本麻布大學(Azabu University) 實習



日本麻布大學



日本麻布大學





德國慕尼黑大學





泰國 大學實習

綠蠓龜灌食



大象清創

馬結紮手術



紐西蘭：奇異鳥



喙的創傷



食道異物 CT

南非：發現犀牛GPS訊號異常



犀牛角已被盜獵



犀牛(孤兒)保育中心

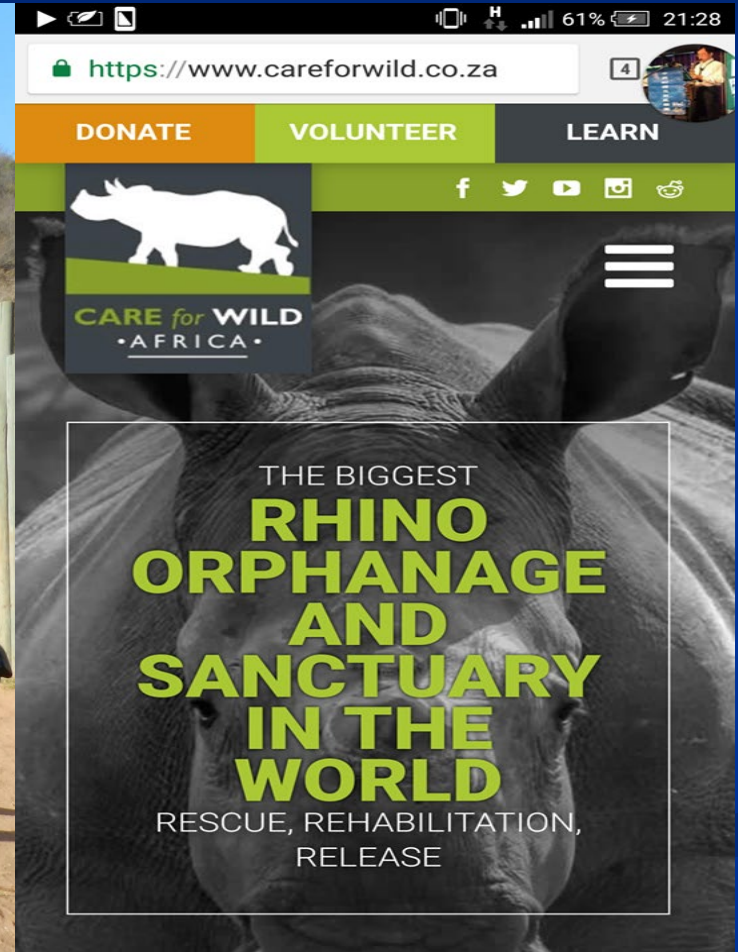

學術之旅

科博館

集集特生中心



文化之旅

鹿港與龍山寺



觀光景點



台灣特色美食與娛樂

Night Markets, Winery, Shrimping



累 不 累 ？

- 蠻累的…。（但是唸到大四還沒有後悔喔～）
- 跟其他系比起來，我們的課程較多、考試也多
- 所以強壯的身體，是唸獸醫系的基本條件啦！

學習輔導制度

- 由大三、大四的成績優異學長，利用課餘時間來輔導學弟妹的課業~



家族制度

- 大一新生會被分配到不同的家族
- 每個人有自己的直屬學長/姐
- 聚餐，聊心事（例如被老師當掉的慘痛經驗….@_@）
- 協助適應獸醫系的生活

校園活動

■ 獸醫營

這是讓你們能夠初步認識獸醫系的方式喔！
有些人因為參加後，更確定想當獸醫了

■ 大獸盃(各類球賽、蓋狗屋、橋牌，嗯…… 其實還有麻將…)

■ 獸醫週(義診、寵物競賽、寵物用品展售)

■ 校內各社團

精采的中興獸醫生活

!!!

飢餓遊戲×認親大會

THE 75TH HUNGER GAMES

QUARTER QUELL



09/02 12:35

就在明天!!



中區迎新





校慶運動會

2018.11.04



大一迎新宿營





系隊 活動



每年四校競賽的大獸盃



每年一次歌唱大賽



嚴正的評判 絕對的把關
獸醫好聲音四位導師聯手出擊！



每學期一次吃喝玩樂的活動



芋心圓甜品屋

地址：台中市工學路 18 號

電話：(04)2265-1233

簡介：消暑的最佳選擇！入口即化的豆花

與細心熬煮的配料完美融合

每一口都是難忘的美妙體驗

還有 Q 軟又帶有濃濃天然香

氣的仙草絕對是夏天消暑的

最佳選擇！紅艷的草莓醬淋

在幼細的綿綿冰上，甜中帶點酸的滋味超開胃！現場任選四種配料，

一口料、一口冰，讓你甜在心裡，完全停不下來！

優惠：1.店內消費一律 9 折

2.滿 300 即可外送，依然享 9 折優惠（滿 200 即可外送，

無 9 折優惠）【不可與其他優惠一併使用】



Milo 義式廚房

地址：台中市大里區大明路 324 號

電話：(04)2482-2221

簡介：享用美味義大利麵的好選擇！不論點燉烤飯/義大利麵/燉飯，皆能免費升級套餐，大啖麵包、濃湯和四種特調飲料，讓你和 Friends 在乾淨明亮的用餐環境下暢快大聊，還有親切可人的女服務生，熱情好客的老闆誠摯地為您服務著，想吃義大利麵就來 Milo 嘗鮮吧！

優惠：1.來店消費打 9 折

2.集點卡（集點送 208 元套餐）

【擇一優惠】



中興大學 特約商店

只要持中興大學獸醫系學生證/

獸醫特約卡

在結帳前出示即可享超值優惠！



倍莉小舖美妝店

地址：台中市大里區國光路 2 段 725 號

電話：(04)2406-0558

簡介：走進店內就能聞到香氣的味道，店內有許多品牌的香水、保養品、乳液等等，也有髮妝類產品，是學校附近少見的美妝專門店，愛美的妳快去走走逛逛吧！

優惠：會員價額外再享 95 折



清一色牛肉麵

地址：台中市南區學府路 6 號

電話：(04)2285-9677

簡介：主要有各種口味的牛肉麵、蒸餃和蒸飯，牛肉麵的麵 Q 肉軟。

湯頭美味，重

點是可以免

費加湯加麵，

還有無限暢

飲的珍珠奶

茶/紅茶，與

不怕你吃的醜蘿蔔，是身為中興學生的你不可忽略的美食！

優惠：來店購買 100 元以上商品折 5 元（限本人，一卡折一次）



每年的聖誕晚會



高中生為之瘋狂的獸醫營



保證照顧到不同個性的同學

系刊徵文

中興獸醫第26期系刊

- 徵文內容**
- 一、一般徵文(以中文書寫)
 - 新詩 二十四行以內，長詩請以組詩方式呈現
 - 散文 四千字以內
 - 小說 一萬五千字以內
 - 漫畫 主題不拘，不超過一面
 - 二、特別徵文(以中文書寫)
 - 遊記 附照片，五千字以內
 - 打工札記 打工經驗，五千字以內

獎勵辦法 刊登文章 稿費 100~300 元/篇

截稿日期 101 年 3 月 31 日

投稿方式 word 檔(遊記須附圖檔)寄至 magazinevm98@gmail.com

聯絡人 3A 羅筱茜 0988-267994

facebook 中興獸醫第 26 期系刊

獸醫週



每年最溫馨熱鬧的畢業典禮

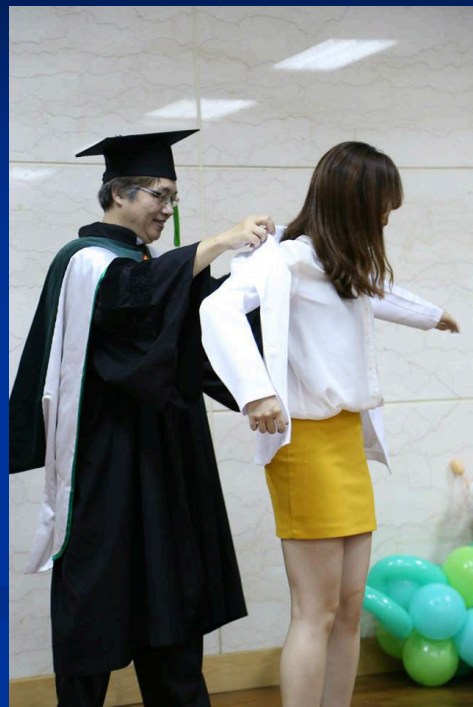

壓軸

- 無止盡的考試
- 考試
- 考試
- 考試
- 考試
- 考試
- 考試.....

🏠 就讀中興大學獸醫學系科系

🏠 現居 Taichung, Taiwan

📅 生日 10月21日

♀ 女性

關於



81 個共同朋友

朋友 461



鍾佩樺

6小時前



<生活小記>

雞病牛病鹿病狗病貓病魚病豬病

大家為什麼要一次那麼多病....

和平相處不是很好嗎....

難得想奮發排複習時間表

好難排喔喔喔喔喔喔喔喔

早讀晚讀都千萬般為難嘆

念獸醫系該具備什麼條件？

- 愛護動物，不怕血液、內臟、屍體
- 有耐心，良好的溝通表達能力
- 不怕髒，刻苦耐勞
- 喜愛閱讀，不怕考試
- 加強英文、獸醫學專業知識

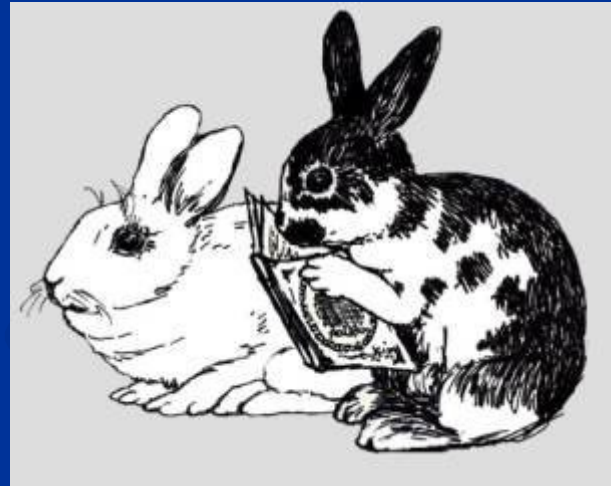

讀原文書 >_<

- 獸醫的專業書籍很少有人翻譯
- 老師上課使用的是英文編製的講義
- 越來越多的專業名詞，當你完全不認得它們時，只剩下在教室神遊的份～

2024 高中生最愛 百大熱門科系排行榜

| 2024/2023 排名 | 校名 | 系名 | 大學學群 |
|-----------------|----------|-------------|-----------------|
| 1/1 | 國立中正大學 | 犯罪防治學系 | 法政學群 |
| 2/3 | 國立政治大學 | 心理學系 | 社會與心理學群 |
| 3/5 | 國立政治大學 | 法律學系 | 法政學群 |
| 4/4 | 嘉南藥理大學 | 藥學系 | 醫藥衛生學群 |
| 5/11 | 國立臺灣大學 | 藥學系 | 醫藥衛生學群 |
| 6/6 | 國立中興大學 | 獸醫學系 | 醫藥衛生/ 生物資源學群 |
| 7/2 | 國立政治大學 | 傳播學院大一大二不分系 | 大眾傳播學群 |
| 8/12 | 國立成功大學 | 心理學系 | 社會與心理學群 |
| 9/19 | 國立清華大學 | 藝術與設計學系 | 建築與設計學群 |
| 10/15 | 國立臺灣藝術大學 | 多媒體動畫藝術學系 | 建築與設計學群 |

入 學 管 道

110學年度學士班招生名額(總量不含外加80名)

| 指考分發 | 繁星推薦 | 個人申請 |
|--------|------------|------------|
| 28名 | 9名 | 一般35名、興翼2名 |
| 運動績優獨招 | 四技二專技優甄審 | 四技二專技優保送 |
| 1名 | 1名 | 1名 |
| 特殊選才 | 外加原住民-個人申請 | 外加離島-個人申請 |
| 3名 | 2名 | 各1名 |

*103~110學年度甄選入學最低錄取標準：

| 104 | 105 | 106 | 107 | 108 | 109 | 110 | 111 |
|----------|----------|----------|----------|----------|----------|----------|----------|
| 70級 分 | 68級 分 | 68級 分 | 69級 分 | 56級 分 | 56級 分 | 57級 分 | 52級 分 |

(一) 繁星推薦 9名

| 國立中興大學 獸醫學系 | | 學測、英聽檢定 | | 分發比序項目 |
|----------------|-------|---|----|---|
| | | 科目 | 標準 | |
| 校系代碼 | 00341 | 國文 | 均標 | 1、在校學業成績全校排名百分比 2、學測英文級分 3、學測自然級分 4、學測數學A級分 5、英語文學業成績總平均全校排名百分比 6、化學學業成績總平均全校排名百分比 7、生物學業成績總平均全校排名百分比 |
| 學群類別 | 第三類學群 | 英文 | 前標 | |
| 招生名額 | 9 | 數學A | 均標 | |
| 可填志願數 | 14 | 數學B | -- | |
| 外加名額 | 無 | 社會 | -- | |
| 可填志願數 | -- | 自然 | 前標 | |
| | | 英聽 | B級 | |
| 備註 | | 一、本系修業年限為5年。希望招收對獸醫學極有興趣且具潛能的學生。 二、本系專業課程包含須親自操作之實習課程，學生須具備相當之視覺、顏色判定、聽覺功能，具口語表達、人際互動溝通協調能力，且能控管自身情緒及具相當之抗壓能力。 三、本系網址為： http://www.vm.nchu.edu.tw/ ，聯絡電話：(04)22840834~837轉351。 | | |

*繁星推薦：全校排名2%；學測英文14 自然13 級分

(二) 申請入學

| 國立中興大學 獸醫學系 | | 學測、英聽篩選方式 | | | |
|----------------|--------|-----------|----|------|----------|
| | | 第一階段 | | | |
| | | 科目 | 檢定 | 篩選倍率 | 學測成績採計方式 |
| 校系代碼 | 003422 | 國文 | 均標 | -- | *1.00 |
| 招生名額 | 30~ 35 | 英文 | 前標 | 10 | *1.50 |
| 性別要求 | 無 | 數學A | 均標 | -- | *1.00 |
| 預計甄試人數 | 105 | 社會 | -- | -- | -- |
| 原住民外加名額 | 2 | 自然 | 前標 | -- | *1.50 |
| 離島外加名額 | 未知 | 英數A 自 | -- | | -- |

(三) 特殊選材

| 招生單位 | 獸醫學系甲組 | 班組代碼 | 611 | 招生名額 | 1名 |
|------|--|------|-----|------|----|
| 篩選條件 | 符合下列條件之一，並能提供相關佐證資料者(限高中時期取得)： <ol style="list-style-type: none"> 1.生物科在校學業成績全校排名前5%者。 2.參加生物類國際性活動、國內外競賽獲獎者。 3.參加國際性或全國性英語、其他外語相關競賽表現優異者。 4.其他特殊表現、課外活動經歷、榮譽或獲獎者。 | | | | |

| 招生單位 | 獸醫學系乙組 | 班組代碼 | 612 | 招生名額 | 2名 |
|----------|---|------|-----|------|----|
| 特殊經歷報考規定 | 符合下列條件之一，並能提供相關佐證資料者： <ol style="list-style-type: none"> 1.低收入戶、中低收入戶、特殊境遇家庭子女、無前述相關證明文件的學生，經就讀高中(職)學校證明屬經濟條件弱勢者。 2.具不同教育資歷學生：符合實驗教育學生、自學學生、境外臺生或新住民及其子女，持有證明者。 3.以境外學歷報考且持有國外公信力之入學用大型測驗成績者：曾於國外留學半年以上經歷者。 4.農家子弟、就讀中彰投地區高中其戶籍地亦為中彰投地區之學生。 5.具特殊經歷：具畜牧獸醫相關領域之實務工作(實習)經驗一個月或160小時以上者 | | | | |
| 篩選條件 | <ol style="list-style-type: none"> 1.在獸醫相關領域有特殊成就或表現(如參加競賽、比賽、展覽等，或領有相關證照或生物科在校學業成績優異，或長期參與活動或相關研究等)。 2.有其他優良事蹟，足以證明對獸醫學領域具備熱忱與發展潛力。 | | | | |

112 學年度 大學分發

參酌順序與權值

1. 英文 $\times 1.5$
2. 化學 $\times 1.5$
3. 生物 $\times 1.5$
4. 數學甲 $\times 1$
5. 國文 $\times 1$

112 學年度大學分發入學

校系分則調查表

附件二

一、學系名稱：獸醫學系

說明：相同學系如採招生分組，檢定及採計之使用科目不得完全相同。

- 二、檢定科目及標準：學測至多可檢定 **2 科**，且與繁星推薦、申請入學管道使用科目 **合計不得超過 4 科**。數學 A 及數學 B 可同時檢定（視為 1 科），考生僅須通過其中 一科 即可。學測可訂定頂標、前標、均標、後標、底標，英聽可訂定 A 級、B 級、C 級。

| 檢定科目 | 國文 | 英文 | 數學 A | 數學 B | 社會 | 自然 | 英聽 |
|------|----|----|------|------|----|----|----|
| 檢定標準 | | | | | | | B |

備註：1. 本校以往僅部分學系檢定英聽，其餘科目未訂為檢定標準。

2. 111 學年度英聽檢定方式已調查完畢，已依照調查結果填列，此採計方式已公告(如附件四)不得更改。

- 三、採計科目、權值及參酌順序：學科能力測驗、分科測驗及術科中須採計 3-5 科，分科測驗至少須採計 1 科(但有採計術科音樂時不受此限)。可依 1.00、1.25、1.50、1.75、2.00 加權方式處理(加重權數最多 3 科，且若僅採計 3 科，不得 3 科皆加重相同權值)。採計之所有科目須列出同分時參酌的順序(請標明 1、2、3...)。

| 學科能力測驗 | 採計權值 | 參酌順序 | 分科測驗 | 採計權值 | 參酌順序 | 分科測驗 | 採計權值 | 參酌順序 |
|--------|--------------|------|------|--------------|------|-------|--------------|------|
| 國文 | $\times 1.0$ | 5 | 數學甲 | $\times 1.0$ | 4 | 化學 | $\times 1.5$ | 2 |
| 英文 | $\times 1.5$ | 1 | 歷史 | \times | | 生物 | $\times 1.5$ | 3 |
| 數學 A | \times | | 地理 | \times | | 公民與社會 | \times | |
| 數學 B | \times | | 物理 | \times | | | | |
| 社會 | \times | | | | | 術科 | 採計權值 | 參酌順序 |
| 自然 | \times | | | | | 術科 | \times | |

備註：112 學年度數學採計方式已調查完畢，請各系依照調查結果填寫，此採計方式已公告(如附件五)不得更改。

花蓮震災救難英雄「鐵雄」右腳受傷！ 本院獸醫教學醫院成立小組治療



獸醫系林荀龍老師獲教育部審查通過深耕計畫-大學社會責任補助計畫

■「流浪動物減量與福祉實踐」



USR Project by Ministry of Education

Population Control of Stray Animals

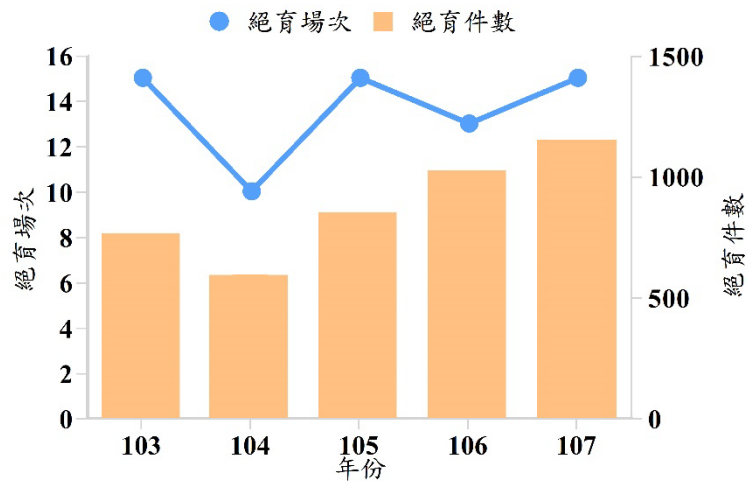



Neutering the animals in remote areas on weekends



**Education to the citizens
by our student volunteers**

世紀
百年
深
耕
耀
升



YOUR
TOP
CHOICE

National Chung Hsing University

Taichung, Taiwan

NCHU Features

- The ONLY government-accredited top research university in central Taiwan with 900 academic staff and 16,000 students
- The first eco-friendly campus in Taiwan; two affiliated high schools
- Comprehensive university with 9 colleges, 1 veterinary medical teaching hospital, 2 experimental farms, and 4 experimental forest stations
- Global campus, with 300+ overseas partner universities and 5 English-taught degree programs
- 10 research areas ranked as top 1% worldwide: agricultural sciences, plant & animal science, engineering, chemistry, biology & biochemistry, materials science, clinical medicine, pharmacology & toxicology, social sciences, and environment & ecology
- 40+ cutting-edge research centers
 - Government-funded (3): sustainable agriculture, advanced plant biotechnology, evolutionary galliform genomics & animal biotechnology
 - University-level (10), including biotechnology, sustainable energy & nanotechnology, humanity & social sciences
- More than 150,000 alumni working and residing around the globe

www.nchu.edu.tw

ad-index



興大百年 1919~

惠蓀講座



Nobel Laureate Lecture Series

百年校慶 諾貝爾獎得主系列講座

Globalising Compassion for a Child Friendly World

講者：凱拉許 • 沙提雅提

Speaker: Kailash Satyarthi

印度 Bachpan Bachao Andolan (拯救兒童運動) 創辦人

地點：社管大樓 B1國際會議廳

Venue: Social Science and Management Building, B1

日期：107年10月12日(五)

Date: October 12, 2018 (Fri.)

入場 Admission: 12:00~12:20

觀影 Film: 12:30~14:00

演講 Lecture: 14:00~15:00



講者榮譽(Honor)

2018: Santokhbha Humanitarian Award 2018

2015: Harvard University Award Humanitarian of the Year

2014: Nobel Peace Prize

2009: Defenders of Democracy Award (US)

2008: Alfonso Comin International Award (Spain)



主辦單位
Organizer

指導單位
Support

協辦單位
Co-organizer

DOIT

Discover
Opportunity
Independence



本活動可認證



通識



自主



學習



點數



數



台灣 中興 成功.....醫學院、系、中興新村....



中興湖

中興大學進駐中興新村。校長：設校已是現在進行式

【公關組】行政院長蘇貞昌宣布中興大學設南投校區 2022/6/6





國立中興大學

National Chung Hsing University



國立中興大學

National Chung Hsing University

Website : <http://www.nchu.edu.tw>

Total number of students : 16,873

Full/part time faculty : 747/317



國立中興大學獸醫學院

College of Veterinary Medicine, National Chung Hsing University

Library



NCHU Campus Views

Administration

Engineering

Life
Sciences

Agriculture &
Natural resources



NCHU Campus Views

College of Management



Colleges of Law and Politics



College Liber Arts



Photo by Anny

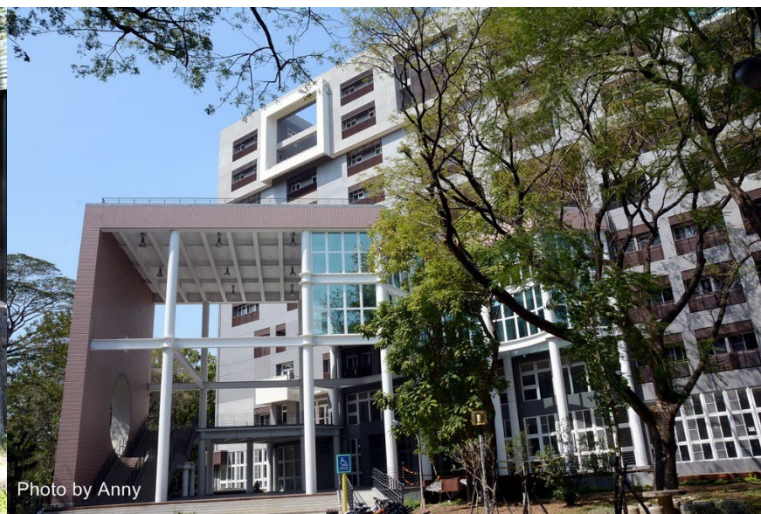

Photo by Anny

National Chung-Hsing University

Affiliated Senior High school

&

Agriculture Vocational School



Administration Building



Student Activity Center

NCHU Campus views



College of Engineering



Veterinary Medicine

NCHU Cambridge Bank

(Behind Vet College)





Thanks for
your
attention!!

